



僑光科技大學

Overseas Chinese University

105 學年度第二學期 第一次校外實習委員會 會議紀錄



承辦單位：產學合作處 實習就業職涯發展組

日期：106 年 5 月 18 日(星期四)

時間：下午 15 時

地點：雁閣樓會議室

僑光科技大學 開會通知單

發文日期:106 年 5 月 5 日

受文者	如出、列席人員		
開會事由	105 學年度第二學期第一次校外實習委員會		
開會時間	106 年 5 月 18 日(星期四) 下午 15 點 00 分		
開會地點	雁閣樓會議室		
主持人	楊校長敏華		
出席人員 (校外實習委員會委員)	副校長室暨設計與資訊學院 賴淑玲 副校長	秘書室 鄒武誠 主任秘書	教務處 林群博 教務長
	學生事務處 翁志宗 學務長	總務處 歐昱廷 總務長	研究發展處 吳嘉生 研發長
	國際與兩岸事務處 傅秀仁 國際長	國際與兩岸事務處 湯恬恬 海外實習長	產學合作處 丘添富 代理處長
	商學與管理學院 王冠閔 院長	觀光與餐旅學院暨餐飲管理系 王耀明 院長	註冊課務組 曾漢文 組長
	校友會代表 蔡煥桂 理事長	商學與管理學院代表 洋基通運股份有限公司 台中服務中心鄭敏忠 經理	觀光與餐旅學院代表 漢來美食股份有限公司 人力資源部王雪如訓練 經理
	設計與資訊學院代表 友達光電股份有限公司 台灣人力資源處台中人力資源部顏孟君 高級管理師	實習學生家長代表 吳惠美女士 實習學生代表母親	實習學生代表 應用英語系四年級 陳子俞同學(台灣高鐵實習生)
列席人員	電腦輔助工業設計系 王焜潔 副院長	企業管理系 徐孟堅 主任	行銷與流通管理系 李國良 主任
	國際貿易系 葉春淵 主任	財經法律系 徐志明 主任	財務金融系 葉金標 主任
	應用英語系 吳季達 主任	旅館與會展管理系 王叔瑜 主任	觀光與休閒事業管理系 張文賢 主任
	生活創意設計系 林淑真 主任	資訊科技系 洪啟舜 主任	多媒體與遊戲設計系 鄭瓊芬 主任
聯絡人 /分機	產學合作處牛中玲小姐/(04-27016855#1503)		
備註	<p>一、若有提案，請於 5 月 12 日(五)下班前 email 給聯絡人牛中玲 career@ocu.edu.tw。</p> <p>二、本會議係依僑光科技大學校外實習委員會設置辦法第四條規定召開。</p> <p>三、如不克參加敬請事先向本處聯絡人請假。</p> <p>四、請助理同仁協助提醒單位主管出席會議。</p> <p>五、為響應環保，請自備杯具。</p>		

僑光科技大學 105 學年度第二學期第一次校外實習委員會 會議紀錄

會議時間：106 年 5 月 18 日(星期四) 下午 15 點 00 分

會議地點：雁閣樓會議室

主席：楊校長敏華

出席(列)席人員：如簽到表

壹、主席致詞

貳、工作報告

一、實習中心會議

- (一)106 年 1 月 7 日(二)召開 105 學年度第一學期第四次實習中心會議。
- (二)106 年 2 月 14 日(二)召開 105 學年度第二學期第一次實習中心會議。
- (三)106 年 3 月 23 日(四) 召開 105 學年度第二學期第二次實習中心會議。
- (四)106 年 5 月 4 日(四) 召開 105 學年度第二學期第三次實習中心會議。

截至 106.5.4 為止，實習中心會議共通過 106 學年度校外實習申請 551 人次，但有 13 人轉換實習申請機構，106 學年度校外實習申請通過名冊如附件一,P6。

二、個別實習計畫

為強化實習品質以提升實習成效及維護實習生權益，依教育部 106 年 4 月 20 日來函及 106 年 5 月 4 日所修正「技專校院辦理實務課程發展及師生實務增能實施要點」均要求學校於實習前與實習機構共同為實習學生擬定**個別實習計畫**，安排各階段實習內容。個別實習計畫需包括以下內容：

- (一)基本資料：實習學生姓名、實習單位名稱、實習期間、學校輔導教師及機構輔導教師。
- (二)實習學習內容：實習課程目標、實習課程內涵、各階段實習內容具體規劃與時程分配、企業提供實習課程指導與資源說明、教師輔導訪視實習課程進行之規劃及業界專家輔導實習課程規劃。
- (三)實習成效考核及回饋：實習成效考核指標或項目、實習成效與教學評核方式及實習課程後回饋規劃。

本校學生校外實習個別實習計畫範本，請參考附件二,P24。此外，校外實習委員 DHL 鄭經理與漢來美食王經理等合作機構已先預填該範本，請參考附件三,P26~28。

三、實習輔導訪視紀錄

配合實習新增個別實習計畫與教育部 106 年 3 月 10 日來函，希望各校檢視「是否有學生至校外實習除學校與機構簽訂產學合作契約外，學生個人另行與實習機構另訂合約協議之情形」，及落實教師訪視學生與實習機構主管意見回饋，修改**校外實習輔導訪視紀錄表**，請參考附件四,P29。

四、實習機構調查

- (一)為強化學生實習權益與**實習機構篩選機制**，教育部 106 年 5 月 12 日來函，將定期請各校填報實習機構名單，並由勞動部協助查詢各校所填合作機構**過去兩年勞動檢查紀錄**，各校應依前開勞動檢查結果確實檢視實習機構之適切性。
- (二)另勞動部亦將就各實習機構進行定期或部定期抽查勞動條件及安全衛生條件檢查，以加強實習期間學生之權益及安全。
- (三)請各系與 5 月 22 日繳交「**105 學年實習機構調查表**」。

五、役男境外實習申請

具**役男身份實習生至境外校外實習**，實習期間超過四個月，需發文至戶籍所在地民政局，經與生輔組協調後校內作業程序如下：

(一)請各校外實習提案單位彙整名單，填寫附件五,P30.「僑光科技大學具有役男身分因奉派或推薦出國學生名冊」。

(二)備妥學生校外實習合約書影本。

(三)檢附前述二項資料，上簽會辦學務處生輔組(承辦人姚治國先生)。

(四)簽呈完成後由學務處生輔組辦理役男發文及延長修業等事宜。

六、產學處實就組承辦 2017 實習博覽會暨專案實習媒合活動統計

(一)統計至 106.5.17 止，共報到 446 人，各系概況如下:

系別	報到人數	系別	報到人數
財務金融系	28	旅館與會展管理系	65
企業管理系	12	應用英語系	27
行銷與流通管理系	61	資訊科技系	19
財經法律系	4	多媒體與遊戲設計系	6
國際貿易系	26	電腦輔助工業設計系	8
觀光與休閒事業管理系	62	生活創意設計系	7
餐飲管理系	120	總計	446

(二)同一實習機構報到學生來源，依系別數與院別數統計如下:

(1)實習機構跨院招募錄取學生達 40%。

(2)實習機構跨兩系以上招募錄取學生達 70%，跨三系以上錄取學生達 40%。

七、實習成果報告競賽

(一)為激勵學生重視校外實習報告撰寫，辦理 105 學年度學生校外實習課程實習成果報告競賽，截至 5 月 17 日實就組尚未收到財金、國貿、行銷、財法、多遊、旅展、觀光等系推薦學生名單。

(二)收件日至 106 年 5 月 24 日(三)17 時止，獲選作品將於畢業典禮當天早上頒發獎狀與獎品，獎勵方式如下，敬請貴系推薦優秀實習生參與競賽。

第一名(1名)	頒發獎狀乙紙、4,000 元(等值獎品)
第二名(1名)	頒發獎狀乙紙、獎學金 3,000 元(等值獎品)
第三名(1名)	頒發獎狀乙紙、獎學金 1,500 元(等值獎品)
佳作(7名)	頒發獎狀乙紙、獎學金 1,000 元(等值獎品)

八、校外實習學生滿意度問卷調查

105 學年度全學年實習滿意度問卷調查 學生填寫情形

系別	實習人數	已填寫人數	填寫率 (%)	系別	實習人數	已填寫人數	填寫率 (%)
財務金融系	66	66	100%	企業管理系	69	54	78%
餐飲管理系	168	166	99%	國際貿易系	58	43	74%
電腦輔助工業設計系	64	62	97%	行銷與流通管理系	103	67	65%
生活創意設計系	49	46	94%	觀光與休閒事業管理系	162	105	65%
應用英語系	57	52	91%	多媒體與遊戲設計系	54	23	43%
資訊科技系	64	56	88%	財經法律系	85	36	42%
旅館與會展管理系	95	79	83%	總計	1,094	855	78%

九、實習計畫合約

(一)已通過實習中心校外實習申請案，請各實習媒合單位儘速進行後續用印事宜。

(二)透過實習博覽會與實就組專案實習媒合所完成實習合約，統一放置於實習博覽會網站-企業實

習計畫與實習職缺，網址：<http://w3.ocu.edu.tw/career/development/plan.php>，請各系、老師及實習生自行上網下載。

十、勞動知能研習

(一)依教育部 106 年 04 月 20 日來函學校應加強實習輔導教師專業及勞動知能訓練，未來透過本部辦理或各校自辦教師勞動知能研習，使實習輔導教師具備足夠勞動知能。

(二)本校舉辦「106 年度校外實習課程 訪視輔導教師勞動知能研習活動」，邀請台中市政府勞工局黃荷婷局長蒞校演講勞動法規與勞動權益講座，活動資訊如下：

日期：106 年 6 月 1 日(四)

地點：僑光館國際會議廳

參加對象：擔任校外實習課程訪視輔導之教師

參、提案討論

提案一：

提案單位：產學合作處 實習就業職涯發展組

案由：請審議「僑光科技大學校外實習委員會設置辦法」修訂案。

說明：一、依據教育部中華民國 106 年 05 月 15 日臺教技(三)字第 1060065461 號函，「大專校院推動學生校外實習作業參考手冊」修正本會職掌。

二、依據教育部中華民國 106 年 04 月 20 日臺教技(三)字第 1060055588 號函，增加實習委員會成員，提升實習委員會運作功能。

三、敬請參閱修正對照表與修正後辦法(附件六,P31.~ P34.)

決議：照案通過。

提案二：

提案單位：產學合作處 實習就業職涯發展組

案由：請審議「僑光科技大學學生校外實習辦法」修訂案。

說明：一、依據教育部中華民國 106 年 04 月 20 日臺教技(三)字第 1060055588 號函指示，為保障實習學生權益，建置完善實習機制，需制定實習生個別實習計畫與審查機制、辦理教師勞動知能研習及落實實地訪視輔導。

二、敬請參閱修正對照表與修正後辦法(附件七,P35.~ P39.)

決議：臨時動議新增第八條第四款修正案，提行政會議討論，其餘條文照案通過。

提案三：

提案單位：產學合作處 實習就業職涯發展組

案由：為建置完善實習機制並確實保障實習生權益，請審議本校校外實習「不適應輔導與轉換機制」、「緊急意外事故或職災通報機制」、「實習爭議協商處理機制」、「學生校外實習課程制定個別實習計畫程序」。

說明：一、依教育部 106 年 05 月 15 日來函，各校應參考「大專校院推動學生校外實習作業參考手冊」及「大專校院推動海外實習課程作業參考手冊」，落實推動實習課程相關機制。

二、依教育部 106 年 4 月 20 日來函及 106 年 5 月 4 日所修正「技專校院辦理實務課程發展及師生實務增能實施要點」均要求學校於實習前與實習機構共同為實習學生擬定個別實習計畫，安排各階段實習內容，並於校內實習辦法訂定相關審查機制。

三、「不適應輔導與轉換機制」、「緊急意外事故或職災通報機制」與「實習爭議協商處理機制」(詳如附件八至附件十,P40.~ P42.)。

三、學生校外實習課程制定個別實習計畫程序，請參考附件十一,P43.

決議：機制需以條文化呈現，因此將案由中各項機制改為流程，相關流程圖照案通過。

校外委員建議事項:

實習機構代表建議事項:

(一)漢來美食王雪如訓練經理:

- 1.提案三教育部提供流程圖符合校外實習輔導現況。
- 2.校外實習課程除提升學生專業技術外，也需要讓學生瞭解職業道德的重要性，學校與實習機構應以相同立場輔導學生，建議校外實習課程需至完成實習合約期滿，而非達到時數就結束實習。
- 3.貴校目前在漢來實習至6月30日的學生，至少有8位有意願畢業後留任。
- 4.實地訪視老師宜先向實習機構商議訪視時程，並配合業界安排與實習生晤談。

(二)DHL 鄭敏忠經理：學校需要灌輸學生尊重合約與重視職場倫理，學生身份在業界實習較有容錯空間，希望透過實習讓學生完成進入職場最後一哩學習之路。

(三)友達光電顏孟君高級管理師：

- 1.友達將實習生視為正式員工，因此工時也依照勞基法，學校要建立學生履行學校與企業所簽實習合約的責任感。
- 2.目前貴校在友達20位實習生，表現均相當良好。

肆、臨時動議

臨時動議一：

湯恬恬 海外實習長：教育部是否有要求實習期間一定要撰寫實習週(日)誌，若非必要建議只要撰寫期中與期末報告。

決議：校外實習辦法第八條第四款「實習學生需於實習期間撰寫實習週(日)誌」，改為以實習報告取代實習週(日)誌，修訂後辦法將提105學年度第二學期第三次行政會議討論。

資科系 洪啟舜主任：附件八不適應輔導與轉換流程圖中部份文字似乎有誤植。

產學處 丘添富代理處長：會議紀錄已將流程圖中誤植文字完成修正。

財金系 葉金標主任：請教務處協助確認評定校外實習分數是否有上限。

校長 楊敏華：請教務處課務組、產學處與各系共同釐清校外實習課程學生成績傳送時程。

附件一 106 學年度校外實習申請通過名冊

序號	實習機構名稱	學生姓名	系別	班級	學號	實習類型	提案單編號	會議記錄 核定日期
1	大買家(總公司/營業店)	劉宛甄	行銷與流通管理系	日行銷 103 孝	10319519	■學年 □學期 □ 暑寒假	I-105-01-001	105-1-2 會議 (105.11.3)
2	大買家(總公司/營業店)	吳柏萱	行銷與流通管理系	日行銷 103 仁	10312311	■學年 □學期 □ 暑寒假	I-105-01-001	105-1-2 會議 (105.11.3)
3	大買家(總公司/營業店)	尹子芸	國際貿易系	日國貿 103 孝	10311653	■學年 □學期 □ 暑寒假	I-105-01-001	105-1-2 會議 (105.11.3)
4	伊麗莎白物業管理公司(台中市西區)	簡卉瑄	行銷與流通管理系	日行銷 103 忠	10312104	■學年 □學期 □ 暑寒假	I-105-01-001	105-1-2 會議 (105.11.3)
5	新竹物流股份有限公司(國際事業部)	張鈺華	行銷與流通管理系	日行銷 103 仁	10312316	■學年 □學期 □ 暑寒假	I-105-01-001	105-1-2 會議 (105.11.3)
6	瑞慶股份有限公司(台中市中區)	許程歲	國際貿易系	日國貿 103 孝	10311629	■學年 □學期 □ 暑寒假	I-105-01-001	105-1-2 會議 (105.11.3)
7	瑞慶股份有限公司(台中市中區)	林靜俞	行銷與流通管理系	日行銷 103 仁	10312323	■學年 □學期 □ 暑寒假	I-105-01-001	105-1-2 會議 (105.11.3)
8	瑞慶股份有限公司(台中市中區)	許晏翎	行銷與流通管理系	日行銷 103 忠	10312112	■學年 □學期 □ 暑寒假	I-105-01-001	105-1-2 會議 (105.11.3)
9	瑞慶股份有限公司(台中市中區)	陳羿汝	行銷與流通管理系	日行銷 103 忠	10312111	■學年 □學期 □ 暑寒假	I-105-01-001	105-1-2 會議 (105.11.3)
10	瑞慶股份有限公司(台中市中區)	朱彥菱	行銷與流通管理系	日行銷 103 忠	10312113	■學年 □學期 □ 暑寒假	I-105-01-001	105-1-2 會議 (105.11.3)
11	瑞慶股份有限公司(台中市中區)	楊庭竹	行銷與流通管理系	日行銷 103 孝	10312202	■學年 □學期 □ 暑寒假	I-105-01-001	105-1-2 會議 (105.11.3)
12	統一星巴克股份有限公司	陳如盈	行銷與流通管理系	日行銷 103 忠	10312117	■學年 □學期 □ 暑寒假	I-105-01-002	105-1-2 會議 (105.11.3)
13	統一星巴克股份有限公司	吳盈萱	行銷與流通管理系	日行銷 103 孝	10312225	■學年 □學期 □ 暑寒假	I-105-01-002	105-1-2 會議 (105.11.3)
14	統一星巴克股份有限公司	李宇軒	餐飲管理系	日餐管 103 孝	10313710	■學年 □學期 □ 暑寒假	I-105-01-002	105-1-2 會議 (105.11.3)
15	統一星巴克股份有限公司	金書華	多媒體與遊戲設計系	日多遊 103 孝	10315313	■學年 □學期 □ 暑寒假	I-105-01-002	105-1-2 會議 (105.11.3)
16	統一星巴克股份有限公司	文翊庭	應用英語系	日英語 103 忠	10319542	■學年 □學期 □ 暑寒假	I-105-01-002	105-1-2 會議 (105.11.3)
17	統一星巴克股份有限公司	陳采彤	行銷與流通管理系	日行銷 103 忠	10312144	■學年 □學期 □ 暑寒假	I-105-01-002	105-1-2 會議 (105.11.3)
18	統一星巴克股份有限公司	陳冠瑩	餐飲管理系	日餐管 103 孝	10319606	■學年 □學期 □ 暑寒假	I-105-01-002	105-1-2 會議 (105.11.3)
19	統一星巴克股份有限公司	謝幸桂	行銷與流通管理系	日行銷 103 忠	10312155	■學年 □學期 □ 暑寒假	I-105-01-003	105-1-3 會議 (105.11.15)
20	統一星巴克股份有限公司	游耀隆	行銷與流通管理系	日行銷 103 仁	10312349	■學年 □學期 □ 暑寒假	I-105-01-003	105-1-3 會議 (105.11.15)
21	統一星巴克股份有限公司	蕭彥諄	餐飲管理系	日餐管 103 仁	10313804	■學年 □學期 □ 暑寒假	I-105-01-003	105-1-3 會議 (105.11.15)
22	統一星巴克股份有限公司	王孟涵	餐飲管理系	日餐管 103 仁	10313808	■學年 □學期 □ 暑寒假	I-105-01-003	105-1-3 會議 (105.11.15)
23	統一星巴克股份有限公司	徐子涵	餐飲管理系	日餐管 103 仁	10313812	■學年 □學期 □ 暑寒假	I-105-01-003	105-1-3 會議 (105.11.15)
24	統一星巴克股份有限公司	鄭怡庭	應用英語系	日英語 103 孝	10314617	■學年 □學期 □ 暑寒假	I-105-01-003	105-1-3 會議 (105.11.15)
25	統一星巴克股份有限公司	黃硯敏	應用英語系	日英語 103 孝	10314644	■學年 □學期 □ 暑寒假	I-105-01-003	105-1-3 會議 (105.11.15)
26	統一星巴克股份有限公司	李宜蓁	應用英語系	日英語 103 孝	10319645	■學年 □學期 □ 暑寒假	I-105-01-003	105-1-3 會議 (105.11.15)
27	統一星巴克股份有限公司	廖顥嫻	應用英語系	日英語 103 孝	10319537	■學年 □學期 □ 暑寒假	I-105-01-003	105-1-3 會議 (105.11.15)
28	統一星巴克股份有限公司	翁苓瑄	觀光與休閒事業管理系	日觀光 103 孝	10313204	■學年 □學期 □ 暑寒假	I-105-01-003	105-1-3 會議 (105.11.15)
29	統一星巴克股份有限公司	林雨萱	觀光與休閒事業管理系	日觀光 103 孝	10313211	■學年 □學期 □ 暑寒假	I-105-01-003	105-1-3 會議 (105.11.15)
30	慶捷集團 瑞慶資產管理股份有限公司&廈門一品威客網絡科技有限公司(大陸)	徐曼妮	行銷與流通管理系	日行銷 103 仁	10312331	■學年 □學期 □ 暑寒假	I-105-01-003	105-1-3 會議 (105.11.15)

序號	實習機構名稱	學生姓名	系別	班級	學號	實習類型	提案單編號	會議記錄 核定日期
31	慶捷集團 瑞慶資產管理股份有限公司&廈門一品威客網絡科技有限公司(大陸)	陳育暉	行銷與流通管理系	日行銷 103 仁	10312340	■學年 □學期 □暑寒假	I-105-01-003	105-1-3 會議 (105.11.15)
32	慶捷集團 瑞慶資產管理股份有限公司&廈門一品威客網絡科技有限公司(大陸)	吳宣萱	行銷與流通管理系	日行銷 103 仁	10312321	■學年 □學期 □暑寒假	I-105-01-003	105-1-3 會議 (105.11.15)
33	慶捷集團 瑞慶資產管理股份有限公司&廈門一品威客網絡科技有限公司(大陸)	蔡欣宇	行銷與流通管理系	日行銷 103 孝	10312252	■學年 □學期 □暑寒假	I-105-01-003	105-1-3 會議 (105.11.15)
34	慶捷集團 瑞慶資產管理股份有限公司&廈門一品威客網絡科技有限公司(大陸)	陳弈蓁	行銷與流通管理系	日行銷 103 仁	10312317	■學年 □學期 □暑寒假	I-105-01-003	105-1-3 會議 (105.11.15)
35	上海江信超硬材料有限公司	涂政偉	財務金融系	日財金 103 忠	10311701	□學年 □學期 ■暑寒假	I-105-01-004	105-1-4 會議 (106.1.20)
36	台中港酒店	王彩茹	旅館與會展管理系	日旅展 103 忠	10314156	■學年 □學期 □暑寒假	I-105-01-005	105-1-4 會議 (106.1.20)
37	台中港酒店	陳俐妤	旅館與會展管理系	日旅展 103 忠	10314136	■學年 □學期 □暑寒假	I-105-01-005	105-1-4 會議 (106.1.20)
38	台中港酒店	羅珮綺	旅館與會展管理系	日旅展 103 忠	10314132	■學年 □學期 □暑寒假	I-105-01-005	105-1-4 會議 (106.1.20)
39	台中港酒店	張巧宜	旅館與會展管理系	日旅展 103 忠	10314104	■學年 □學期 □暑寒假	I-105-01-005	105-1-4 會議 (106.1.20)
40	台中港酒店	王亦焄	旅館與會展管理系	日旅展 103 忠	10314142	■學年 □學期 □暑寒假	I-105-01-005	105-1-4 會議 (106.1.20)
41	台中港酒店	陳潔暄	旅館與會展管理系	日旅展 103 忠	10314139	■學年 □學期 □暑寒假	I-105-01-005	105-1-4 會議 (106.1.20)
42	台中港酒店	王宇紘	旅館與會展管理系	日旅展 103 孝	10314201	■學年 □學期 □暑寒假	I-105-01-005	105-1-4 會議 (106.1.20)
43	台中港酒店	孫曼芯	旅館與會展管理系	日旅展 103 孝	10314227	■學年 □學期 □暑寒假	I-105-01-005	105-1-4 會議 (106.1.20)
44	台中港酒店	陳俐昕	旅館與會展管理系	日旅展 103 孝	10314228	■學年 □學期 □暑寒假	I-105-01-005	105-1-4 會議 (106.1.20)
45	台中港酒店	李亦然	旅館與會展管理系	日旅展 103 忠	10322242	■學年 □學期 □暑寒假	I-105-01-005	105-1-4 會議 (106.1.20)
46	星享道酒店(玖芳資產管理股份有限公司)	徐詠嫻	旅館與會展管理系	日旅展 103 忠	10314114	■學年 □學期 □暑寒假	I-105-01-005	105-1-4 會議 (106.1.20)
47	星享道酒店(玖芳資產管理股份有限公司)	呂明芳	旅館與會展管理系	日旅展 103 忠	10314147	■學年 □學期 □暑寒假	I-105-01-005	105-1-4 會議 (106.1.20)
48	星享道酒店(玖芳資產管理股份有限公司)	謝嘉祐	旅館與會展管理系	日旅展 103 忠	10314150	■學年 □學期 □暑寒假	I-105-01-005	105-1-4 會議 (106.1.20)
49	裕元花園酒店	徐鈺惠	旅館與會展管理系	日旅展 103 孝	10314212	■學年 □學期 □暑寒假	I-105-01-005	105-1-4 會議 (106.1.20)
50	裕元花園酒店	陳柔勻	旅館與會展管理系	日旅展 103 孝	10314255	■學年 □學期 □暑寒假	I-105-01-005	105-1-4 會議 (106.1.20)
51	裕元花園酒店	徐詩茹	旅館與會展管理系	日旅展 103 孝	10314237	■學年 □學期 □暑寒假	I-105-01-005	105-1-4 會議 (106.1.20)
52	裕元花園酒店	蔡佳蓉	旅館與會展管理系	日旅展 103 孝	10314256	■學年 □學期 □暑寒假	I-105-01-005	105-1-4 會議 (106.1.20)
53	裕元花園酒店	楊東義	旅館與會展管理系	日旅展 103 忠	10314157	■學年 □學期 □暑寒假	I-105-01-005	105-1-4 會議 (106.1.20)
54	愛地雅工業股份有限公司	劉禹姍	電腦輔助工業設計系	日工設 103 孝	10316233	■學年 □學期 □暑寒假	I-105-01-006	105-1-4 會議 (106.1.20)
55	愛地雅工業股份有限公司	龍祐彬	電腦輔助工業設計系	日工設 103 忠	10316122	■學年 □學期 □暑寒假	I-105-01-006	105-1-4 會議 (106.1.20)
56	太宇工業股份有限公司	陳奕茗	電腦輔助工業設計系	日工設 103 孝	10316212	■學年 □學期 □暑寒假	I-105-01-007	105-1-4 會議 (106.1.20)
57	太宇工業股份有限公司	江冠澤	電腦輔助工業設計系	日工設 103 孝	10319557	■學年 □學期 □暑寒假	I-105-01-007	105-1-4 會議 (106.1.20)
58	旭陽國際精機股份有限公司	吳葆琪	電腦輔助工業設計系	日工設 103 忠	10316114	■學年 □學期 □暑寒假	I-105-01-008	105-1-4 會議 (106.1.20)
59	旭陽國際精機股份有限公司	蘇宏益	電腦輔助工業設計系	日工設 103 孝	10316245	■學年 □學期 □暑寒假	I-105-01-008	105-1-4 會議 (106.1.20)
60	旭陽國際精機股份有限公司	紀孫惟	電腦輔助工業設計系	日工設 103 忠	10316056	■學年 □學期 □暑寒假	I-105-01-008	105-1-4 會議 (106.1.20)

序號	實習機構名稱	學生姓名	系別	班級	學號	實習類型	提案單編號	會議記錄 核定日期
61	旭陽國際精機股份有限公司	陳哲渝	電腦輔助工業設計系	日工設 103 孝	10316222	■學年 □學期 □ 暑寒假	I-105-01-008	105-1-4 會議 (106.1.20)
62	旭陽國際精機股份有限公司	廖俊嘉	電腦輔助工業設計系	日工設 103 忠	10316103	■學年 □學期 □ 暑寒假	I-105-01-008	105-1-4 會議 (106.1.20)
63	台勵福股份有限公司	林佳明	電腦輔助工業設計系	日工設 103 孝	10316208	■學年 □學期 □ 暑寒假	I-105-01-009	105-1-4 會議 (106.1.20)
64	台勵福股份有限公司	陳柏璵	電腦輔助工業設計系	日工設 103 忠	10316146	■學年 □學期 □ 暑寒假	I-105-01-009	105-1-4 會議 (106.1.20)
65	耐斯王子大飯店	蔡欣芸	餐飲管理系	日餐管 103 仁	10313829	■學年 □學期 □ 暑寒假	I-105-01-011	105-1-4 會議 (106.1.20)
66	四國讚岐烏龍麵-天麩羅專門店	陳焯芳	餐飲管理系	日餐管 103 忠	10313661	■學年 □學期 □ 暑寒假	I-105-01-010	105-1-4 會議 (106.1.20)
67	宜華國際股份有限公司(台北萬豪酒店)	何嫻蓊	旅館與會展管理系	日旅展 103 孝	10314222	■學年 □學期 □ 暑寒假	I-105-01-012	105-1-4 會議 (106.1.20)
68	宜華國際股份有限公司(台北萬豪酒店)	陳滢縈	旅館與會展管理系	日旅展 103 孝	10314233	■學年 □學期 □ 暑寒假	I-105-01-012	105-1-4 會議 (106.1.20)
69	宜華國際股份有限公司(台北萬豪酒店)	陳新媛	旅館與會展管理系	日旅展 103 孝	10314141	■學年 □學期 □ 暑寒假	I-105-01-012	105-1-4 會議 (106.1.20)
70	宜華國際股份有限公司(台北萬豪酒店)	陳靜玟	旅館與會展管理系	日旅展 103 忠	10314116	■學年 □學期 □ 暑寒假	I-105-01-012	105-1-4 會議 (106.1.20)
71	宜華國際股份有限公司(台北萬豪酒店)	張雅婷	旅館與會展管理系	日旅展 103 忠	10319562	■學年 □學期 □ 暑寒假	I-105-01-012	105-1-4 會議 (106.1.20)
72	宜華國際股份有限公司(台北萬豪酒店)	李宜芳	旅館與會展管理系	日旅展 103 忠	10314105	■學年 □學期 □ 暑寒假	I-105-01-012	105-1-4 會議 (106.1.20)
73	宜華國際股份有限公司(台北萬豪酒店)	朱品紳	旅館與會展管理系	日旅展 103 孝	10319611	■學年 □學期 □ 暑寒假	I-105-01-012	105-1-4 會議 (106.1.20)
74	宜華國際股份有限公司(台北萬豪酒店)	洪立容	旅館與會展管理系	日旅展 103 孝	10314248	■學年 □學期 □ 暑寒假	I-105-01-012	105-1-4 會議 (106.1.20)
75	宜華國際股份有限公司(台北萬豪酒店)	戴季鈴	旅館與會展管理系	日旅展 103 孝	10314223	■學年 □學期 □ 暑寒假	I-105-01-012	105-1-4 會議 (106.1.20)
76	宜華國際股份有限公司(台北萬豪酒店)	林婉婷	旅館與會展管理系	日旅展 103 忠	10319700	■學年 □學期 □ 暑寒假	I-105-01-012	105-1-4 會議 (106.1.20)
77	宜華國際股份有限公司(台北萬豪酒店)	林思穎	餐飲管理系	日餐管 103 孝	10313727	■學年 □學期 □ 暑寒假	I-105-01-012	105-1-4 會議 (106.1.20)
78	宜華國際股份有限公司(台北萬豪酒店)	吳妹璇	旅館與會展管理系	日旅展 103 孝	10314215	■學年 □學期 □ 暑寒假	I-105-01-012	105-1-4 會議 (106.1.20)
79	宜華國際股份有限公司(台北萬豪酒店)	張名豪	旅館與會展管理系	日旅展 103 孝	10314253	■學年 □學期 □ 暑寒假	I-105-01-012	105-1-4 會議 (106.1.20)
80	宜華國際股份有限公司(台北萬豪酒店)	李旻儒	旅館與會展管理系	日旅展 103 孝	10314239	■學年 □學期 □ 暑寒假	I-105-01-012	105-1-4 會議 (106.1.20)
81	勝川餐飲有限公司(映墨日式懷石料理)	李俞賢	餐飲管理系	日餐管 103 忠	10313609	■學年 □學期 □ 暑寒假	I-105-01-013	105-1-4 會議 (106.1.20)
82	籌春興業有限公司	李柔鈺	財務金融系	日財金 103 忠	10311723	■學年 □學期 □ 暑寒假	I-105-01-014	105-1-4 會議 (106.1.20)
83	籌春興業有限公司	江欣蓉	財務金融系	日財金 103 忠	10311726	■學年 □學期 □ 暑寒假	I-105-01-014	105-1-4 會議 (106.1.20)
84	統一星巴克股份有限公司	周怡萱	餐飲管理系	日餐管 103 孝	10313723	■學年 □學期 □ 暑寒假	I-105-01-015	105-1-4 會議 (106.1.20)
85	統一星巴克股份有限公司	游雨璇	應用英語系	日英語 103 忠	10319624	■學年 □學期 □ 暑寒假	I-105-01-015	105-1-4 會議 (106.1.20)
86	統一星巴克股份有限公司	林家齊	行銷與流通管理系	日行銷 103 孝	10312254	■學年 □學期 □ 暑寒假	I-105-01-015	105-1-4 會議 (106.1.20)
87	統一星巴克股份有限公司	趙雅姿	行銷與流通管理系	日行銷 103 孝	10312254	■學年 □學期 □ 暑寒假	I-105-01-015	105-1-4 會議 (106.1.20)
88	統一星巴克股份有限公司	陳慶芸	行銷與流通管理系	日行銷 103 孝	10312229	■學年 □學期 □ 暑寒假	I-105-01-015	105-1-4 會議 (106.1.20)
89	統一星巴克股份有限公司	洪雅旻	行銷與流通管理系	日行銷 103 孝	10312217	■學年 □學期 □ 暑寒假	I-105-01-015	105-1-4 會議 (106.1.20)
90	統一星巴克股份有限公司	王佑珊	行銷與流通管理系	日行銷 103 忠	10312126	■學年 □學期 □ 暑寒假	I-105-01-015	105-1-4 會議 (106.1.20)
91	統一星巴克股份有限公司	李佩蓮	觀光與休閒事業管理系	日觀光 103 孝	10319689	■學年 □學期 □ 暑寒假	I-105-01-015	105-1-4 會議 (106.1.20)

序號	實習機構名稱	學生姓名	系別	班級	學號	實習類型	提案單編號	會議記錄 核定日期
92	台灣家樂福總公司中清店分公司	柯景元	多媒體與遊戲設計系	日多遊 103 孝	10315308	■學年 □學期 □ 暑寒假	I-105-02-010	105-2-1 會議 (106.3.14)
93	台灣家樂福總公司中清店分公司	李旻哲	多媒體與遊戲設計系	日多遊 103 孝	10315324	■學年 □學期 □ 暑寒假	I-105-02-010	105-2-1 會議 (106.3.14)
94	台灣家樂福總公司中清店分公司	廖延憲	多媒體與遊戲設計系	日多遊 103 孝	10315320	■學年 □學期 □ 暑寒假	I-105-02-010	105-2-1 會議 (106.3.14)
95	台灣家樂福總公司中清店分公司	黃凱營	多媒體與遊戲設計系	日多遊 103 孝	10315342	■學年 □學期 □ 暑寒假	I-105-02-010	105-2-1 會議 (106.3.14)
96	鼎泰豐小吃店股份有限公司	吳紹華(放棄)	餐飲管理系	日餐管 103 孝	10313725	■學年 □學期 □ 暑寒假	I-105-02-001	105-2-1 會議 (106.3.14)
97	鼎泰豐小吃店股份有限公司	林莉禎	餐飲管理系	日餐管 103 孝	10313732	■學年 □學期 □ 暑寒假	I-105-02-001	105-2-1 會議 (106.3.14)
98	鼎泰豐小吃店股份有限公司	莊怡庭	餐飲管理系	日餐管 103 仁	10313848	■學年 □學期 □ 暑寒假	I-105-02-001	105-2-1 會議 (106.3.14)
99	鼎泰豐小吃店股份有限公司	陳加興	餐飲管理系	日餐管 103 忠	10313636	■學年 □學期 □ 暑寒假	I-105-02-001	105-2-1 會議 (106.3.14)
100	鼎泰豐小吃店股份有限公司	邱涵	旅館與會展管理系	日旅展 103 孝	10314225	■學年 □學期 □ 暑寒假	I-105-02-001	105-2-1 會議 (106.3.14)
101	鼎泰豐小吃店股份有限公司	劉昕倫	觀光與休閒事業管理系	日觀光 103 仁	10313342	■學年 □學期 □ 暑寒假	I-105-02-001	105-2-1 會議 (106.3.14)
102	鼎泰豐小吃店股份有限公司	施文燕	觀光與休閒事業管理系	日觀光 103 仁	10313341	■學年 □學期 □ 暑寒假	I-105-02-001	105-2-1 會議 (106.3.14)
103	鼎泰豐小吃店股份有限公司	廖育汝	餐飲管理系	日餐管 103 仁	10313811	■學年 □學期 □ 暑寒假	I-105-02-001	105-2-1 會議 (106.3.14)
104	鼎泰豐小吃店股份有限公司	潘昱杉	餐飲管理系	日餐管 103 仁	10313834	■學年 □學期 □ 暑寒假	I-105-02-001	105-2-1 會議 (106.3.14)
105	鼎泰豐小吃店股份有限公司	何杰恩	觀光與休閒事業管理系	日觀光 103 忠	10313147	■學年 □學期 □ 暑寒假	I-105-02-001	105-2-1 會議 (106.3.14)
106	鼎泰豐小吃店股份有限公司	林好玟(放棄)	觀光與休閒事業管理系	日觀光 103 忠	10313113	■學年 □學期 □ 暑寒假	I-105-02-001	105-2-1 會議 (106.3.14)
107	鼎泰豐小吃店股份有限公司	陳建同	觀光與休閒事業管理系	日觀光 103 忠	10313152	■學年 □學期 □ 暑寒假	I-105-02-001	105-2-1 會議 (106.3.14)
108	鼎泰豐小吃店股份有限公司	鄒欣好	觀光與休閒事業管理系	日觀光 103 忠	10310522	■學年 □學期 □ 暑寒假	I-105-02-001	105-2-1 會議 (106.3.14)
109	鼎泰豐小吃店股份有限公司	陳家怡	觀光與休閒事業管理系	日觀光 103 忠	10313156	■學年 □學期 □ 暑寒假	I-105-02-001	105-2-1 會議 (106.3.14)
110	上海富井餐飲管理有限公司	陳韋碩	餐飲管理系	日餐管 103 忠	10313637	■學年 □學期 □ 暑寒假	I-105-02-002	105-2-1 會議 (106.3.14)
111	上海富井餐飲管理有限公司	林家稷	餐飲管理系	日餐管 103 忠	10313631	■學年 □學期 □ 暑寒假	I-105-02-002	105-2-1 會議 (106.3.14)
112	上海富井餐飲管理有限公司	黃孟君	餐飲管理系	日餐管 103 忠	10313643	■學年 □學期 □ 暑寒假	I-105-02-002	105-2-1 會議 (106.3.14)
113	上海富井餐飲管理有限公司	徐若榆(放棄)	餐飲管理系	日餐管 103 忠	10313646	■學年 □學期 □ 暑寒假	I-105-02-002	105-2-1 會議 (106.3.14)
114	上海富井餐飲管理有限公司	游善任	餐飲管理系	日餐管 103 仁	10313845	■學年 □學期 □ 暑寒假	I-105-02-002	105-2-1 會議 (106.3.14)
115	上海富井餐飲管理有限公司	許克帆	餐飲管理系	日餐管 103 仁	10311807	■學年 □學期 □ 暑寒假	I-105-02-002	105-2-1 會議 (106.3.14)
116	上海富井餐飲管理有限公司	郭俊驛	財務金融系	日財金 103 孝	10311805	■學年 □學期 □ 暑寒假	I-105-02-002	105-2-1 會議 (106.3.14)
117	上海音家餐飲管理有限公司	林安安	餐飲管理系	日餐管 103 忠	10313633	■學年 □學期 □ 暑寒假	I-105-02-003	105-2-1 會議 (106.3.14)
118	上海音家餐飲管理有限公司	葉芷育	餐飲管理系	日餐管 103 忠	10213417	■學年 □學期 □ 暑寒假	I-105-02-003	105-2-1 會議 (106.3.14)
119	上海音家餐飲管理有限公司	王心好	餐飲管理系	日餐管 103 忠	10313602	■學年 □學期 □ 暑寒假	I-105-02-003	105-2-1 會議 (106.3.14)
120	上海音家餐飲管理有限公司	蕭筑云	餐飲管理系	日餐管 103 仁	10313818	■學年 □學期 □ 暑寒假	I-105-02-003	105-2-1 會議 (106.3.14)
121	上海音家餐飲管理有限公司	范雅祺	旅館與會展管理系	日旅展 103 忠	10314128	■學年 □學期 □ 暑寒假	I-105-02-003	105-2-1 會議 (106.3.14)
122	安心食品服務股份有限公司	姜鈞	餐飲管理系	日餐管 103 忠	10313632	■學年 □學期 □ 暑寒假	I-105-02-004	105-2-1 會議 (106.3.14)

序號	實習機構名稱	學生姓名	系別	班級	學號	實習類型	提案單編號	會議記錄 核定日期
123	安心食品服務股份有限公司	林佳慧	餐飲管理系	日餐管 103 忠	10313658	■學年 □學期 □ 暑寒假	I-105-02-004	105-2-1 會議 (106.3.14)
124	安心食品服務股份有限公司	陳玟瑛	餐飲管理系	日餐管 103 忠	10313606	■學年 □學期 □ 暑寒假	I-105-02-004	105-2-1 會議 (106.3.14)
125	安心食品服務股份有限公司	蕭羽宏	企業管理系	日企管 103 忠	10319573	■學年 □學期 □ 暑寒假	I-105-02-004	105-2-1 會議 (106.3.14)
126	老樹根實業有限公司	陳鼎元	多媒體與遊戲設計系	日多遊 103 忠	10315225	■學年 □學期 □ 暑寒假	I-105-02-005	105-2-1 會議 (106.3.14)
127	漢來美食股份有限公司	邱子庭	餐飲管理系	日餐管 103 仁	10313802	■學年 □學期 □ 暑寒假	I-105-02-007	105-2-1 會議 (106.3.14)
128	漢來美食股份有限公司	龔建致	餐飲管理系	日餐管 103 仁	10313836	■學年 □學期 □ 暑寒假	I-105-02-007	105-2-1 會議 (106.3.14)
129	漢來美食股份有限公司	蘇宇祥	餐飲管理系	日餐管 103 仁	10313842	■學年 □學期 □ 暑寒假	I-105-02-007	105-2-1 會議 (106.3.14)
130	漢來美食股份有限公司	蔡語寧	餐飲管理系	日餐管 103 仁	10313853	■學年 □學期 □ 暑寒假	I-105-02-007	105-2-1 會議 (106.3.14)
131	漢來美食股份有限公司	羅啟豪	餐飲管理系	日餐管 103 仁	10313832	■學年 □學期 □ 暑寒假	I-105-02-007	105-2-1 會議 (106.3.14)
132	漢來美食股份有限公司	王政宏	餐飲管理系	日餐管 103 仁	10313844	■學年 □學期 □ 暑寒假	I-105-02-007	105-2-1 會議 (106.3.14)
133	漢來美食股份有限公司	蘇勁麒	企業管理系	日企管 103 孝	10311260	■學年 □學期 □ 暑寒假	I-105-02-007	105-2-1 會議 (106.3.14)
134	漢來美食股份有限公司	賴威舜(放棄)	企業管理系	日企管 103 孝	10311243	■學年 □學期 □ 暑寒假	I-105-02-007	105-2-1 會議 (106.3.14)
135	西華大飯店股份有限公司	紀柔均	旅館與會展管理系	日旅展 103 忠	10314129	■學年 □學期 □ 暑寒假	I-105-02-006	105-2-1 會議 (106.3.14)
136	西華大飯店股份有限公司	楊雅筑	旅館與會展管理系	日旅展 103 忠	10314149	■學年 □學期 □ 暑寒假	I-105-02-006	105-2-1 會議 (106.3.14)
137	西華大飯店股份有限公司	林家仔	旅館與會展管理系	日旅展 103 忠	10314119	■學年 □學期 □ 暑寒假	I-105-02-006	105-2-1 會議 (106.3.14)
138	西華大飯店股份有限公司	林邑貞	旅館與會展管理系	日旅展 103 忠	10314118	■學年 □學期 □ 暑寒假	I-105-02-006	105-2-1 會議 (106.3.14)
139	西華大飯店股份有限公司	王家妤	旅館與會展管理系	日旅展 103 忠	10314137	■學年 □學期 □ 暑寒假	I-105-02-006	105-2-1 會議 (106.3.14)
140	西華大飯店股份有限公司	林佳錚	旅館與會展管理系	日旅展 103 忠	10314107	■學年 □學期 □ 暑寒假	I-105-02-006	105-2-1 會議 (106.3.14)
141	西華大飯店股份有限公司	嚴瑋傑	餐飲管理系	日餐管 103 仁	10313823	■學年 □學期 □ 暑寒假	I-105-02-006	105-2-1 會議 (106.3.14)
142	西華大飯店股份有限公司	蔡旻翰	餐飲管理系	日餐管 103 忠	10313655	■學年 □學期 □ 暑寒假	I-105-02-006	105-2-1 會議 (106.3.14)
143	西華大飯店股份有限公司	吳雨庭	餐飲管理系	日餐管 103 忠	10313629	■學年 □學期 □ 暑寒假	I-105-02-006	105-2-1 會議 (106.3.14)
144	西華大飯店股份有限公司	盧薇暄	旅館與會展管理系	日旅展 103 孝	10314238	■學年 □學期 □ 暑寒假	I-105-02-006	105-2-1 會議 (106.3.14)
145	西華大飯店股份有限公司	廖英洵	旅館與會展管理系	日旅展 103 忠	10314138	■學年 □學期 □ 暑寒假	I-105-02-006	105-2-1 會議 (106.3.14)
146	西華大飯店股份有限公司	許芳甄	餐飲管理系	日餐管 103 仁	10313822	■學年 □學期 □ 暑寒假	I-105-02-006	105-2-1 會議 (106.3.14)
147	西華大飯店股份有限公司	鄭鈴	旅館與會展管理系	日旅展 103 忠	10314112	■學年 □學期 □ 暑寒假	I-105-02-006	105-2-1 會議 (106.3.14)
148	西華大飯店股份有限公司	歐育純	應用英語系	日英語 103 忠	10314538	■學年 □學期 □ 暑寒假	I-105-02-006	105-2-1 會議 (106.3.14)
149	三信商業銀行股份有限公司	陳佳愉	財務金融系	日財金 103 孝	10311802	■學年 □學期 □ 暑寒假	I-105-02-008	105-2-1 會議 (106.3.14)
150	三信商業銀行股份有限公司	梁玉貞	財務金融系	日財金 103 孝	10311852	■學年 □學期 □ 暑寒假	I-105-02-008	105-2-1 會議 (106.3.14)
151	三信商業銀行股份有限公司	張涵茹	財務金融系	日財金 103 孝	10311809	■學年 □學期 □ 暑寒假	I-105-02-008	105-2-1 會議 (106.3.14)
152	三信商業銀行股份有限公司	張瑀庭	觀光與休閒事業管理系	日觀光 103 孝	10313201	■學年 □學期 □ 暑寒假	I-105-02-008	105-2-1 會議 (106.3.14)
153	三信商業銀行股份有限公司	王勁瑋	行銷與流通管理系	日行銷 103 孝	10312220	■學年 □學期 □ 暑寒假	I-105-02-008	105-2-1 會議 (106.3.14)

序號	實習機構名稱	學生姓名	系別	班級	學號	實習類型	提案單編號	會議記錄 核定日期
154	三信商業銀行股份有限公司	余孟哲	企業管理系	日企管 103 孝	10311220	■學年 □學期 □ 暑寒假	I-105-02-008	105-2-1 會議 (106.3.14)
155	三信商業銀行股份有限公司	林雪婷	財務金融系	日財金 103 忠	10311729	■學年 □學期 □ 暑寒假	I-105-02-008	105-2-1 會議 (106.3.14)
156	三信商業銀行股份有限公司	李雅安	財務金融系	日財金 103 忠	10311720	■學年 □學期 □ 暑寒假	I-105-02-008	105-2-1 會議 (106.3.14)
157	川流資訊股份有限公司	劉景峰(放棄)	多媒體與遊戲設計系	日多遊 103 孝	10315322	■學年 □學期 □ 暑寒假	I-105-02-009	105-2-1 會議 (106.3.14)
158	川流資訊股份有限公司	蔡登宏(放棄)	多媒體與遊戲設計系	日多遊 103 孝	10315304	■學年 □學期 □ 暑寒假	I-105-02-009	105-2-1 會議 (106.3.14)
159	川流資訊股份有限公司	彭桂彥(放棄)	多媒體與遊戲設計系	日多遊 103 孝	10315345	■學年 □學期 □ 暑寒假	I-105-02-009	105-2-1 會議 (106.3.14)
160	川流資訊股份有限公司	吳俊緯	多媒體與遊戲設計系	日多遊 103 忠	10315239	■學年 □學期 □ 暑寒假	I-105-02-009	105-2-1 會議 (106.3.14)
161	川流資訊股份有限公司	黃郁珍	生活創意設計系	日創設 103 孝	10315632	■學年 □學期 □ 暑寒假	I-105-02-009	105-2-1 會議 (106.3.14)
162	川流資訊股份有限公司	王潔愉	生活創意設計系	日創設 103 孝	10315601	■學年 □學期 □ 暑寒假	I-105-02-009	105-2-1 會議 (106.3.14)
163	建信鐵櫃有限公司	王乙涵	應用英語系	日英語 103 忠	10314543	■學年 □學期 □ 暑寒假	I-105-02-011	105-2-1 會議 (106.3.14)
164	大丹食品股份有限公司	王雅姿	觀光與休閒事業管理系	日觀光 103 忠	10313135	■學年 □學期 □ 暑寒假	I-105-02-012	105-2-1 會議 (106.3.14)
165	吉峰蒸餃逢甲店	林宛柔	觀光與休閒事業管理系	日觀光 103 忠	10313131	■學年 □學期 □ 暑寒假	I-105-02-013	105-2-1 會議 (106.3.14)
166	高爾夫幼兒園	范采榛	多媒體與遊戲設計系	日多遊 103 忠	10315232	■學年 □學期 □ 暑寒假	I-105-02-029	105-2-2 會議 (106.3.31)
167	全家國際餐飲-沃克牛排台中 朝富店	葉雨蓁	餐飲管理系	日餐管 103 孝	10313706	■學年 □學期 □ 暑寒假	I-105-02-033	105-2-2 會議 (106.3.31)
168	可豐堂藝廊有限公司	蘇子陽	餐飲管理系	日餐管 103 孝	10313707	■學年 □學期 □ 暑寒假	I-105-02-034	105-2-2 會議 (106.3.31)
169	達利茶行(五十嵐社口店)	蘇慧芸	餐飲管理系	日餐管 103 孝	10313711	■學年 □學期 □ 暑寒假	I-105-02-032	105-2-2 會議 (106.3.31)
170	通用集團越南永義廠	黃鈺君	應用英語系	日英語 103 忠	10314522	■學年 □學期 □ 暑寒假	I-105-02-031	105-2-2 會議 (106.3.31)
171	通用集團越南永義廠	黃玉華	應用英語系	日英語 103 孝	10314634	■學年 □學期 □ 暑寒假	I-105-02-031	105-2-2 會議 (106.3.31)
172	通用集團越南通用廠	林莞筑	應用英語系	日英語 103 忠	10314515	■學年 □學期 □ 暑寒假	I-105-02-031	105-2-2 會議 (106.3.31)
173	通用集團越南通用廠	謝榆培	應用英語系	日英語 103 忠	10314540	■學年 □學期 □ 暑寒假	I-105-02-031	105-2-2 會議 (106.3.31)
174	通用集團越南通用廠	謝慧儒	應用英語系	日英語 103 忠	10314525	■學年 □學期 □ 暑寒假	I-105-02-031	105-2-2 會議 (106.3.31)
175	薰衣草森林	廖仔晨	生活創意設計系	日創設 103 孝	10315611	■學年 □學期 □ 暑寒假	I-105-02-030	105-2-2 會議 (106.3.31)
176	薰衣草森林	林佳穎	生活創意設計系	日創設 103 孝	10315648	■學年 □學期 □ 暑寒假	I-105-02-030	105-2-2 會議 (106.3.31)
177	薰衣草森林	王佳馨	生活創意設計系	日創設 103 孝	10315642	■學年 □學期 □ 暑寒假	I-105-02-030	105-2-2 會議 (106.3.31)
178	薰衣草森林	李怡璇	企業管理系	日企管 103 忠	10311122	■學年 □學期 □ 暑寒假	I-105-02-030	105-2-2 會議 (106.3.31)
179	薰衣草森林	張喬雯	企業管理系	日企管 103 忠	10311155	■學年 □學期 □ 暑寒假	I-105-02-030	105-2-2 會議 (106.3.31)
180	薰衣草森林	黃宏棋	旅館與會展管理系	日旅展 103 孝	10314219	■學年 □學期 □ 暑寒假	I-105-02-030	105-2-2 會議 (106.3.31)
181	薰衣草森林	廖瑜欣	旅館與會展管理系	日旅展 103 忠	10314144	■學年 □學期 □ 暑寒假	I-105-02-030	105-2-2 會議 (106.3.31)
182	薰衣草森林	劉芷伶	旅館與會展管理系	日旅展 103 忠	10314123	■學年 □學期 □ 暑寒假	I-105-02-030	105-2-2 會議 (106.3.31)
183	薰衣草森林	許祐琪	旅館與會展管理系	日旅展 103 忠	10314130	■學年 □學期 □ 暑寒假	I-105-02-030	105-2-2 會議 (106.3.31)
184	薰衣草森林	賴韋臻	電腦輔助工業設計系	日工設 103 孝	10316231	■學年 □學期 □ 暑寒假	I-105-02-030	105-2-2 會議 (106.3.31)

序號	實習機構名稱	學生姓名	系別	班級	學號	實習類型	提案單編號	會議記錄 核定日期
185	薰衣草森林	廖珮舒	觀光與休閒事業管理系	日觀光 103 忠	10313120	■學年 □學期 □ 暑寒假	I-105-02-030	105-2-2 會議 (106.3.31)
186	薰衣草森林	顏成岳	觀光與休閒事業管理系	日觀光 103 孝	10313213	■學年 □學期 □ 暑寒假	I-105-02-030	105-2-2 會議 (106.3.31)
187	薰衣草森林	郭孟儒	觀光與休閒事業管理系	日觀光 103 孝	10313222	■學年 □學期 □ 暑寒假	I-105-02-030	105-2-2 會議 (106.3.31)
188	薰衣草森林	梁勝城	餐飲管理系	日餐管 103 孝	10313702	■學年 □學期 □ 暑寒假	I-105-02-030	105-2-2 會議 (106.3.31)
189	薰衣草森林	賴俊丞	餐飲管理系	日餐管 103 忠	10313648	■學年 □學期 □ 暑寒假	I-105-02-030	105-2-2 會議 (106.3.31)
190	薰衣草森林	黃顯雅	餐飲管理系	日餐管 103 孝	10319558	■學年 □學期 □ 暑寒假	I-105-02-030	105-2-2 會議 (106.3.31)
191	日月行館國際觀光溫泉酒店	曾羿庭	旅館與會展管理系	日旅展 103 忠	10314117	■學年 □學期 □ 暑寒假	I-105-02-035	105-2-2 會議 (106.3.31)
192	日月行館國際觀光溫泉酒店	李奕柔	旅館與會展管理系	日旅展 103 忠	10314103	■學年 □學期 □ 暑寒假	I-105-02-035	105-2-2 會議 (106.3.31)
193	日月行館國際觀光溫泉酒店	張岳翔	旅館與會展管理系	日旅展 103 忠	10314151	■學年 □學期 □ 暑寒假	I-105-02-035	105-2-2 會議 (106.3.31)
194	日月行館國際觀光溫泉酒店	陳怡如	觀光與休閒事業管理系	日觀光 103 仁	10313345	■學年 □學期 □ 暑寒假	I-105-02-035	105-2-2 會議 (106.3.31)
195	日月行館國際觀光溫泉酒店	陳哲語	旅館與會展管理系	日旅展 103 孝	10314203	■學年 □學期 □ 暑寒假	I-105-02-035	105-2-2 會議 (106.3.31)
196	日月行館國際觀光溫泉酒店	張德璇	行銷與流通管理系	日行銷 103 仁	10312320	■學年 □學期 □ 暑寒假	I-105-02-035	105-2-2 會議 (106.3.31)
197	日月行館國際觀光溫泉酒店	吳映儒	餐飲管理系	日餐管 103 仁	10313856	■學年 □學期 □ 暑寒假	I-105-02-035	105-2-2 會議 (106.3.31)
198	日月行館國際觀光溫泉酒店	柯力嘉	餐飲管理系	日餐管 103 仁	10313857	■學年 □學期 □ 暑寒假	I-105-02-035	105-2-2 會議 (106.3.31)
199	日月行館國際觀光溫泉酒店	林昱慈	餐飲管理系	日餐管 103 仁	10310519	■學年 □學期 □ 暑寒假	I-105-02-035	105-2-2 會議 (106.3.31)
200	日月行館國際觀光溫泉酒店	廖婉伶	觀光與休閒事業管理系	日觀光 103 忠	10313155	■學年 □學期 □ 暑寒假	I-105-02-035	105-2-2 會議 (106.3.31)
201	日月行館國際觀光溫泉酒店	周乃祥	餐飲管理系	日餐管 103 仁	10313813	■學年 □學期 □ 暑寒假	I-105-02-035	105-2-2 會議 (106.3.31)
202	川流資訊股份有限公司	李怡霏	行銷與流通管理系	日行銷 103 忠	10312139	■學年 □學期 □ 暑寒假	新增 105-2-2	105-2-2 會議 (106.3.31)
203	雲品國際酒店股份有限公司- 日月潭分公司	廖佳瑩	餐飲管理系	日餐管 103 忠	10313604	■學年 □學期 □ 暑寒假	I-105-02-014	105-2-2 會議 (106.3.31)
204	雲品國際酒店股份有限公司- 日月潭分公司	蘇哲緯	旅館與會展管理系	日旅展 103 忠	10319702	■學年 □學期 □ 暑寒假	I-105-02-014	105-2-2 會議 (106.3.31)
205	雲品國際酒店股份有限公司- 日月潭分公司	陳柔錡	旅館與會展管理系	日旅展 103 忠	10314108	■學年 □學期 □ 暑寒假	I-105-02-014	105-2-2 會議 (106.3.31)
206	雲品國際酒店股份有限公司- 日月潭分公司	張紫涵	觀光與休閒事業管理系	日觀光 103 仁	10313344	■學年 □學期 □ 暑寒假	I-105-02-014	105-2-2 會議 (106.3.31)
207	雲品國際酒店股份有限公司- 日月潭分公司	杜育綺(放棄)	旅館與會展管理系	日旅展 103 孝	10314251	■學年 □學期 □ 暑寒假	I-105-02-014	105-2-2 會議 (106.3.31)
208	雲品國際酒店股份有限公司- 日月潭分公司	邱清雯(放棄)	旅館與會展管理系	日旅展 103 孝	10314226	■學年 □學期 □ 暑寒假	I-105-02-014	105-2-2 會議 (106.3.31)
209	雲品國際酒店股份有限公司- 日月潭分公司	郭珮琪	旅館與會展管理系	日旅展 103 孝	10314234	■學年 □學期 □ 暑寒假	I-105-02-014	105-2-2 會議 (106.3.31)
210	雲品國際酒店股份有限公司- 日月潭分公司	王翎育	旅館與會展管理系	日旅展 103 孝	10314258	■學年 □學期 □ 暑寒假	I-105-02-014	105-2-2 會議 (106.3.31)
211	雲品國際酒店股份有限公司- 日月潭分公司	鄭蕙芬	旅館與會展管理系	日旅展 103 孝	10314252	■學年 □學期 □暑 寒假	I-105-02-014	105-2-2 會議 (106.3.31)
212	雲品國際酒店股份有限公司- 日月潭分公司	林俊宏	餐飲管理系	日餐管 103 孝	10313735	■學年 □學期 □ 暑寒假	I-105-02-014	105-2-2 會議 (106.3.31)
213	雲品國際酒店股份有限公司- 日月潭分公司	陳瑞琪	行銷與流通管理系	日行銷 103 孝	10312239	■學年 □學期 □ 暑寒假	I-105-02-014	105-2-2 會議 (106.3.31)
214	雲品國際酒店股份有限公司- 日月潭分公司	趙怡瑄	旅館與會展管理系	日旅展 103 忠	10314125	■學年 □學期 □ 暑寒假	I-105-02-014	105-2-2 會議 (106.3.31)
215	亞太電信股份有限公司	林德宗	行銷與流通管理系	日行銷 103 仁	10312343	■學年 □學期 □ 暑寒假	I-105-02-015	105-2-2 會議 (106.3.31)

序號	實習機構名稱	學生姓名	系別	班級	學號	實習類型	提案單編號	會議記錄 核定日期
216	亞太電信股份有限公司	于子軒	行銷與流通管理系	日行銷 103 仁	10312303	■學年 □學期 □ 暑寒假	I-105-02-015	105-2-2 會議 (106.3.31)
217	亞太電信股份有限公司	張靚宥	行銷與流通管理系	日行銷 103 孝	10312205	■學年 □學期 □ 暑寒假	I-105-02-015	105-2-2 會議 (106.3.31)
218	亞太電信股份有限公司	范釗宇	行銷與流通管理系	日行銷 103 忠	10312132	■學年 □學期 □ 暑寒假	I-105-02-015	105-2-2 會議 (106.3.31)
219	亞太電信股份有限公司	林曉彤	應用英語系	日英語 103 忠	10314539	■學年 □學期 □ 暑寒假	I-105-02-015	105-2-2 會議 (106.3.31)
220	誠品股份有限公司	陳姿蕙	觀光與休閒事業管理系	日觀光 103 仁	10313356	■學年 □學期 □ 暑寒假	I-105-02-016	105-2-2 會議 (106.3.31)
221	誠品股份有限公司	劉韋均	行銷與流通管理系	日行銷 103 孝	10312214	■學年 □學期 □ 暑寒假	I-105-02-016	105-2-2 會議 (106.3.31)
222	誠品股份有限公司	周韓婷	行銷與流通管理系	日行銷 103 孝	10312201	■學年 □學期 □ 暑寒假	I-105-02-016	105-2-2 會議 (106.3.31)
223	誠品股份有限公司	李苡玟	觀光與休閒事業管理系	日觀光 103 孝	10313243	■學年 □學期 □ 暑寒假	I-105-02-016	105-2-2 會議 (106.3.31)
224	統一速達股份有限公司	陳美伶	財經法律系	日財法 103 忠	10312520	■學年 □學期 □ 暑寒假	I-105-02-017	105-2-2 會議 (106.3.31)
225	統一速達股份有限公司	李翊慈	企業管理系	日企管 103 忠	10311134	■學年 □學期 □ 暑寒假	I-105-02-017	105-2-2 會議 (106.3.31)
226	統一速達股份有限公司	黃于珊	企業管理系	日企管 103 忠	10311105	■學年 □學期 □ 暑寒假	I-105-02-017	105-2-2 會議 (106.3.31)
227	酷聖石冰淇淋股份有限公司	賴孟瑄	行銷與流通管理系	日行銷 103 孝	10312235	■學年 □學期 □ 暑寒假	I-105-02-018	105-2-2 會議 (106.3.31)
228	酷聖石冰淇淋股份有限公司	謝智全	資訊科技系	日資科 103 忠	10315127	■學年 □學期 □ 暑寒假	I-105-02-018	105-2-2 會議 (106.3.31)
229	義美股份有限公司	林姿綺	餐飲管理系	日餐管 103 孝	10313746	■學年 □學期 □ 暑寒假	I-105-02-019	105-2-2 會議 (106.3.31)
230	義美股份有限公司	談靜柔	行銷與流通管理系	日行銷 103 仁	10312319	■學年 □學期 □ 暑寒假	I-105-02-019	105-2-2 會議 (106.3.31)
231	義美股份有限公司	林家渝	行銷與流通管理系	日行銷 103 孝	10312238	■學年 □學期 □ 暑寒假	I-105-02-019	105-2-2 會議 (106.3.31)
232	義美股份有限公司	江宜芊	餐飲管理系	日餐管 103 仁	10313841	■學年 □學期 □ 暑寒假	I-105-02-019	105-2-2 會議 (106.3.31)
233	義美股份有限公司	莊斯涵	行銷與流通管理系	日行銷 103 忠	10319512	■學年 □學期 □ 暑寒假	I-105-02-019	105-2-2 會議 (106.3.31)
234	安心食品服務股份有限公司	張如雯	企業管理系	日企管 103 忠	10311150	■學年 □學期 □ 暑寒假	新增 105-2-2	105-2-2 會議 (106.3.31)
235	安心食品服務股份有限公司	張祐齊	國際貿易系	日國貿 103 孝	10311602	■學年 □學期 □ 暑寒假	新增 105-2-2	105-2-2 會議 (106.3.31)
236	特力屋股份有限公司	許雅鈞	多媒體與遊戲設計系	日多遊 103 孝	10315314	■學年 □學期 □ 暑寒假	I-105-02-020	105-2-2 會議 (106.3.31)
237	上海本致餐飲管理有限公司	黃麗霞	餐飲管理系	日餐管 103 孝	10313729	■學年 □學期 □ 暑寒假	I-105-02-028	105-2-2 會議 (106.3.31)
238	上海本致餐飲管理有限公司	林翊琦	行銷與流通管理系	日行銷 103 孝	10312244	■學年 □學期 □ 暑寒假	I-105-02-028	105-2-2 會議 (106.3.31)
239	全聯福利中心	周苡慈	國際貿易系	日國貿 103 孝	10311631	■學年 □學期 □ 暑寒假	I-105-02-022	105-2-2 會議 (106.3.31)
240	全聯福利中心	賴佩瑜	行銷與流通管理系	日行銷 103 仁	10312305	■學年 □學期 □ 暑寒假	I-105-02-022	105-2-2 會議 (106.3.31)
241	全聯福利中心	楊芷綾	行銷與流通管理系	日行銷 103 忠	10319511	■學年 □學期 □ 暑寒假	I-105-02-022	105-2-2 會議 (106.3.31)
242	光聯科技股份有限公司	陳恩雅	資訊科技系	日資科 103 忠	10315123	■學年 □學期 □ 暑寒假	I-105-02-023	105-2-2 會議 (106.3.31)
243	光聯科技股份有限公司	郭語蓁	資訊科技系	日資科 103 忠	10315128	■學年 □學期 □ 暑寒假	I-105-02-023	105-2-2 會議 (106.3.31)
244	光聯科技股份有限公司	廖柏諺	資訊科技系	日資科 103 忠	10315106	■學年 □學期 □ 暑寒假	I-105-02-023	105-2-2 會議 (106.3.31)
245	台灣伊莎貝爾食品股份有限公司	陳鈺婷	企業管理系	日企管 103 孝	10319639	■學年 □學期 □ 暑寒假	I-105-02-024	105-2-2 會議 (106.3.31)
246	豐村精密科技股份有限公司	黃筱茶	行銷與流通管理系	夜行銷 103 仁	10329845	■學年 □學期 □ 暑寒假	I-105-02-025	105-2-2 會議 (106.3.31)

序號	實習機構名稱	學生姓名	系別	班級	學號	實習類型	提案單編號	會議記錄 核定日期
247	潮港城事業股份有限公司	賴郁心	餐飲管理系	日餐管 103 孝	10313758	■學年 □學期 □ 暑寒假	I-105-02-026	105-2-2 會議 (106.3.31)
248	潮港城事業股份有限公司	吳翊甄	觀光與休閒事業管理系	日觀光 103 忠	10313140	■學年 □學期 □ 暑寒假	I-105-02-026	105-2-2 會議 (106.3.31)
249	六角國際事業股份有限公司	葉如玉	餐飲管理系	日餐管 103 孝	10313742	■學年 □學期 □ 暑寒假	I-105-02-027	105-2-2 會議 (106.3.31)
250	網銀國際股份有限公司	林宥辰	電腦輔助工業設計系	日工設 103 孝	10316255	■學年 □學期 □ 暑寒假	I-105-02-021	105-2-2 會議 (106.3.31)
251	網銀國際股份有限公司	鄭浩文(放棄)	多媒體與遊戲設計系	日多遊 103 忠	10315204	■學年 □學期 □ 暑寒假	I-105-02-021	105-2-2 會議 (106.3.31)
252	鼎泰豐小吃店股份有限公司	蘇妤睿	行銷與流通管理系	日行銷 103 孝	10312215	■學年 □學期 □ 暑寒假	新增 105-2-2	105-2-2 會議 (106.3.31)
253	鼎泰豐小吃店股份有限公司	謝瑋倫	餐飲管理系	日餐管 103 孝	10310511	■學年 □學期 □ 暑寒假	新增 105-2-2	105-2-2 會議 (106.3.31)
254	鼎泰豐小吃店股份有限公司	邱詩晴	餐飲管理系	日餐管 103 孝	10313721	■學年 □學期 □ 暑寒假	新增 105-2-2	105-2-2 會議 (106.3.31)
255	上海音家餐飲管理有限公司	張晶瑀	餐飲管理系	日餐管 103 仁	10313849	■學年 □學期 □ 暑寒假	新增 105-2-2	105-2-2 會議 (106.3.31)
256	西華大飯店股份有限公司	林婉茹	旅館與會展管理系	日旅展 103 孝	10314247	■學年 □學期 □ 暑寒假	新增 105-2-2	105-2-2 會議 (106.3.31)
257	上海音家餐飲管理有限公司	胡家萍	旅館與會展管理系	日旅展 103 孝	10314209	■學年 □學期 □ 暑寒假	新增 105-2-2	105-2-2 會議 (106.3.31)
258	上海富井餐飲管理有限公司	余政倫	旅館與會展管理系	日旅展 103 孝	10314245	■學年 □學期 □ 暑寒假	新增 105-2-2	105-2-2 會議 (106.3.31)
259	西華大飯店股份有限公司	湯日豪	餐飲管理系	日餐管 103 忠	10313624	■學年 □學期 □ 暑寒假	新增 105-2-2	105-2-2 會議 (106.3.31)
260	上海音家餐飲管理有限公司	張維心	餐飲管理系	日餐管 103 忠	10313634	■學年 □學期 □ 暑寒假	新增 105-2-2	105-2-2 會議 (106.3.31)
261	上海音家餐飲管理有限公司	洪顯展	餐飲管理系	日餐管 103 孝	10313708	■學年 □學期 □ 暑寒假	新增 105-2-2	105-2-2 會議 (106.3.31)
262	上海音家餐飲管理有限公司	朱佩綸	餐飲管理系	日餐管 103 孝	10313712	■學年 □學期 □ 暑寒假	新增 105-2-2	105-2-2 會議 (106.3.31)
263	上海音家餐飲管理有限公司	陳嫻璇(放棄)	餐飲管理系	日餐管 103 孝	10313713	■學年 □學期 □ 暑寒假	新增 105-2-2	105-2-2 會議 (106.3.31)
264	西華大飯店股份有限公司	林俐	餐飲管理系	日餐管 103 孝	10313733	■學年 □學期 □ 暑寒假	新增 105-2-2	105-2-2 會議 (106.3.31)
265	上海音家餐飲管理有限公司	馬正宇	餐飲管理系	日餐管 103 孝	10313744	■學年 □學期 □ 暑寒假	新增 105-2-2	105-2-2 會議 (106.3.31)
266	西華大飯店股份有限公司	何佩儒	餐飲管理系	日餐管 103 孝	10313748	■學年 □學期 □ 暑寒假	新增 105-2-2	105-2-2 會議 (106.3.31)
267	西華大飯店股份有限公司	王薰霏	餐飲管理系	日餐管 103 孝	10313762	■學年 □學期 □ 暑寒假	新增 105-2-2	105-2-2 會議 (106.3.31)
268	西華大飯店股份有限公司	李妍蓁	應用英語系	日英語 103 忠	10314512	■學年 □學期 □ 暑寒假	新增 105-2-2	105-2-2 會議 (106.3.31)
269	上海富井餐飲管理有限公司	陳顯文	行銷與流通管理系	日行銷 103 孝	10319517	■學年 □學期 □ 暑寒假	新增 105-2-2	105-2-2 會議 (106.3.31)
270	上海富井餐飲管理有限公司	林修賢	餐飲管理系	日餐管 103 仁	10313803	■學年 □學期 □ 暑寒假	新增 105-2-2	105-2-2 會議 (106.3.31)
271	上海富井餐飲管理有限公司	高千雅(放棄)	餐飲管理系	日餐管 103 仁	10313810	■學年 □學期 □ 暑寒假	新增 105-2-2	105-2-2 會議 (106.3.31)
272	上海音家餐飲管理有限公司	陳怡安	餐飲管理系	日餐管 103 仁	10313827	■學年 □學期 □ 暑寒假	新增 105-2-2	105-2-2 會議 (106.3.31)
273	上海音家餐飲管理有限公司	朱均儒	餐飲管理系	日餐管 103 仁	10313833	■學年 □學期 □ 暑寒假	新增 105-2-2	105-2-2 會議 (106.3.31)
274	上海富井餐飲管理有限公司	邱資涵	餐飲管理系	日餐管 103 仁	10313851	■學年 □學期 □ 暑寒假	新增 105-2-2	105-2-2 會議 (106.3.31)
275	上海音家餐飲管理有限公司	林珈儀	餐飲管理系	日餐管 103 仁	10319608	■學年 □學期 □ 暑寒假	新增 105-2-2	105-2-2 會議 (106.3.31)
276	上海富井餐飲管理有限公司	楊育堂	餐飲管理系	日餐管 103 仁	10313861	■學年 □學期 □ 暑寒假	新增 105-2-2	105-2-2 會議 (106.3.31)
277	上海富井餐飲管理有限公司	馮衍達	餐飲管理系	日餐管 103 仁	10313843	■學年 □學期 □ 暑寒假	新增 105-2-2	105-2-2 會議 (106.3.31)

序號	實習機構名稱	學生姓名	系別	班級	學號	實習類型	提案單編號	會議記錄 核定日期
278	上海音家餐飲管理有限公司	陳映婷	餐飲管理系	日餐管 103 仁	10313820	■學年 □學期 □ 暑寒假	新增 105-2-2	105-2-2 會議 (106.3.31)
279	上海富井餐飲管理有限公司	張漢周	旅館與會展管理系	日旅展 103 孝	10310507	■學年 □學期 □ 暑寒假	新增 105-2-2	105-2-2 會議 (106.3.31)
280	上海音家餐飲管理有限公司	張紫園	旅館與會展管理系	日旅展 103 孝	10314211	■學年 □學期 □ 暑寒假	新增 105-2-2	105-2-2 會議 (106.3.31)
281	上海音家餐飲管理有限公司	林千善	旅館與會展管理系	日旅展 103 孝	10314216	■學年 □學期 □ 暑寒假	新增 105-2-2	105-2-2 會議 (106.3.31)
282	上海音家餐飲管理有限公司	李銘澤	觀光與休閒事業管理系	日觀光 103 忠	10313112	■學年 □學期 □ 暑寒假	新增 105-2-2	105-2-2 會議 (106.3.31)
283	上海音家餐飲管理有限公司	黃億瑄(要放棄改到貝爾美語)	觀光與休閒事業管理系	日觀光 103 忠	10313127	■學年 □學期 □ 暑寒假	新增 105-2-2	105-2-2 會議 (106.3.31)
284	上海音家餐飲管理有限公司	黃思雅	觀光與休閒事業管理系	日觀光 103 忠	10313106	■學年 □學期 □ 暑寒假	新增 105-2-2	105-2-2 會議 (106.3.31)
285	上海音家餐飲管理有限公司	楊修安	旅館與會展管理系	日旅展 103 忠	10314109	■學年 □學期 □ 暑寒假	新增 105-2-2	105-2-2 會議 (106.3.31)
286	上海音家餐飲管理有限公司	游惟善	觀光與休閒事業管理系	日觀光 103 忠	10313154	■學年 □學期 □ 暑寒假	新增 105-2-2	105-2-2 會議 (106.3.31)
287	上海富井餐飲管理有限公司	馬志齊	餐飲管理系	日餐管 103 仁	10313814	■學年 □學期 □ 暑寒假	新增 105-2-2	105-2-2 會議 (106.3.31)
288	上海富井餐飲管理有限公司	王映璇	餐飲管理系	日餐管 103 仁	10313855	■學年 □學期 □ 暑寒假	新增 105-2-2	105-2-2 會議 (106.3.31)
289	上海音家餐飲管理有限公司	許珉瑜	觀光與休閒事業管理系	日觀光 103 孝	10313248	■學年 □學期 □ 暑寒假	新增 105-2-2	105-2-2 會議 (106.3.31)
290	漢來美食股份有限公司	陳容瑄	餐飲管理系	日餐管 103 孝	10313745	■學年 □學期 □ 暑寒假	新增 105-2-2	105-2-2 會議 (106.3.31)
291	漢來美食股份有限公司	顏立宇	餐飲管理系	日餐管 103 孝	10313749	■學年 □學期 □ 暑寒假	新增 105-2-2	105-2-2 會議 (106.3.31)
292	漢來美食股份有限公司	黃筠芳	餐飲管理系	日餐管 103 孝	10313753	■學年 □學期 □ 暑寒假	新增 105-2-2	105-2-2 會議 (106.3.31)
293	漢來美食股份有限公司	楊舜丞	餐飲管理系	日餐管 103 孝	10313756	■學年 □學期 □ 暑寒假	新增 105-2-2	105-2-2 會議 (106.3.31)
294	漢來美食股份有限公司	蔡侑潔	觀光與休閒事業管理系	日觀光 103 忠	10313105	■學年 □學期 □ 暑寒假	新增 105-2-2	105-2-2 會議 (106.3.31)
295	台中兆品酒店	黃麗純	旅館與會展管理系	日旅展 103 孝	10314208	■學年 □學期 □ 暑寒假	I-105-02-036	105-2-3 會議 (106.5.9)
296	台中兆品酒店	陳依君	旅館與會展管理系	日旅展 103 忠	10314126	■學年 □學期 □ 暑寒假	I-105-02-036	105-2-3 會議 (106.5.9)
297	台中兆品酒店	詹亭萱	餐飲管理系	日餐管 103 仁	10313807	■學年 □學期 □ 暑寒假	I-105-02-036	105-2-3 會議 (106.5.9)
298	台中兆品酒店	柯怡伶	應用英語系	日英語 103 忠	10314546	■學年 □學期 □ 暑寒假	I-105-02-036	105-2-3 會議 (106.5.9)
299	台中兆品酒店	李佳勳	觀光與休閒事業管理系	日觀光 103 仁	10313305	■學年 □學期 □ 暑寒假	I-105-02-036	105-2-3 會議 (106.5.9)
300	台中兆品酒店	葉家玲	旅館與會展管理系	日旅展 103 孝	10314214	■學年 □學期 □ 暑寒假	I-105-02-036	105-2-3 會議 (106.5.9)
301	王品餐飲股份有限公司	林蘭乙	旅館與會展管理系	日旅展 103 忠	10314106	■學年 □學期 □ 暑寒假	I-105-02-037	105-2-3 會議 (106.5.9)
302	王品餐飲股份有限公司	陳佑霖	餐飲管理系	日餐管 103 忠	10313622	■學年 □學期 □ 暑寒假	I-105-02-037	105-2-3 會議 (106.5.9)
303	王品餐飲股份有限公司	盛家豪	餐飲管理系	日餐管 103 孝	10313718	■學年 □學期 □ 暑寒假	I-105-02-037	105-2-3 會議 (106.5.9)
304	王品餐飲股份有限公司	魏崇育	餐飲管理系	日餐管 103 孝	10313719	■學年 □學期 □ 暑寒假	I-105-02-037	105-2-3 會議 (106.5.9)
305	王品餐飲股份有限公司	吳妹緬	餐飲管理系	日餐管 103 孝	10313724	■學年 □學期 □ 暑寒假	I-105-02-037	105-2-3 會議 (106.5.9)
306	台一生態休閒農場	陳思吟	觀光與休閒事業管理系	日觀光 103 孝	10313227	■學年 □學期 □ 暑寒假	I-105-02-038	105-2-3 會議 (106.5.9)
307	台一生態休閒農場	梁馨云	觀光與休閒事業管理系	日觀光 103 孝	10313225	■學年 □學期 □ 暑寒假	I-105-02-038	105-2-3 會議 (106.5.9)
308	台一生態休閒農場	周郁馨	觀光與休閒事業管理系	日觀光 103 孝	10313235	■學年 □學期 □ 暑寒假	I-105-02-038	105-2-3 會議 (106.5.9)

序號	實習機構名稱	學生姓名	系別	班級	學號	實習類型	提案單編號	會議記錄 核定日期
309	廣三崇光國際開發股份有限公司	陳思婷	行銷與流通管理系	日行銷 103 忠	10312120	■學年 □學期 □ 暑寒假	I-105-02-039	105-2-3 會議 (106.5.9)
310	廣三崇光國際開發股份有限公司	劉蕙瑄	國際貿易系	日國貿 103 孝	10311605	■學年 □學期 □ 暑寒假	I-105-02-039	105-2-3 會議 (106.5.9)
311	生活工場	陳雅綺	觀光與休閒事業管理系	日觀光 103 忠	10313141	■學年 □學期 □ 暑寒假	I-105-02-040	105-2-3 會議 (106.5.9)
312	生活工場	陳倚慧	行銷與流通管理系	日行銷 103 仁	10312348	■學年 □學期 □ 暑寒假	I-105-02-040	105-2-3 會議 (106.5.9)
313	生活工場	鍾依昀	行銷與流通管理系	日行銷 103 仁	10312334	■學年 □學期 □ 暑寒假	I-105-02-040	105-2-3 會議 (106.5.9)
314	生活工場	楊芯慈	行銷與流通管理系	日行銷 103 仁	10312314	■學年 □學期 □ 暑寒假	I-105-02-040	105-2-3 會議 (106.5.9)
315	生活工場	王乙婷	生活創意設計系	日創設 103 孝	10315625	■學年 □學期 □ 暑寒假	I-105-02-040	105-2-3 會議 (106.5.9)
316	生活工場	許琳涵	應用英語系	日英語 103 忠	10314518	■學年 □學期 □ 暑寒假	I-105-02-040	105-2-3 會議 (106.5.9)
317	生活工場	張宇涵	觀光與休閒事業管理系	日觀光 103 孝	10313210	■學年 □學期 □ 暑寒假	I-105-02-040	105-2-3 會議 (106.5.9)
318	太平洋崇光百貨	柯乃琪	行銷與流通管理系	日行銷 103 仁	10312309	■學年 □學期 □ 暑寒假	I-105-02-041	105-2-3 會議 (106.5.9)
319	太平洋崇光百貨	林佑妮	行銷與流通管理系	日行銷 103 仁	10312302	■學年 □學期 □ 暑寒假	I-105-02-041	105-2-3 會議 (106.5.9)
320	太平洋崇光百貨	張育瑄	行銷與流通管理系	日觀光 104 孝	10312243	■學年 □學期 □ 暑寒假	I-105-02-041	105-2-3 會議 (106.5.9)
321	太平洋崇光百貨	侯夙珊	行銷與流通管理系	日行銷 103 孝	10312204	■學年 □學期 □ 暑寒假	I-105-02-041	105-2-3 會議 (106.5.9)
322	太平洋崇光百貨	陳資芳	行銷與流通管理系	日行銷 103 孝	10312251	■學年 □學期 □ 暑寒假	I-105-02-041	105-2-3 會議 (106.5.9)
323	太平洋崇光百貨	曾郁瑾	行銷與流通管理系	日行銷 103 孝	10312213	■學年 □學期 □ 暑寒假	I-105-02-041	105-2-3 會議 (106.5.9)
324	太平洋崇光百貨	彭秀庭	企業管理系	日企管 103 忠	10311108	■學年 □學期 □ 暑寒假	I-105-02-041	105-2-3 會議 (106.5.9)
325	台灣無印良品股份有限公司	林瑋新	多媒體與遊戲設計系	日多遊 103 忠	10315230	■學年 □學期 □ 暑寒假	I-105-02-042	105-2-3 會議 (106.5.9)
326	台灣無印良品股份有限公司	楊忻蓓	企業管理系	日企管 103 忠	10311148	■學年 □學期 □ 暑寒假	I-105-02-042	105-2-3 會議 (106.5.9)
327	台灣無印良品股份有限公司	陳士瑜	行銷與流通管理系	日行銷 103 孝	10312245	■學年 □學期 □ 暑寒假	I-105-02-042	105-2-3 會議 (106.5.9)
328	台灣無印良品股份有限公司	林姿均	應用英語系	日英語 103 孝	10314632	■學年 □學期 □ 暑寒假	I-105-02-042	105-2-3 會議 (106.5.9)
329	台灣無印良品股份有限公司	劉芷吟	觀光與休閒事業管理系	日觀光 103 忠	10313148	■學年 □學期 □ 暑寒假	I-105-02-042	105-2-3 會議 (106.5.9)
330	瓦城泰統集團	吳瑀芯	行銷與流通管理系	夜行銷 103 仁	10329589	■學年 □學期 □ 暑寒假	I-105-02-043	105-2-3 會議 (106.5.9)
331	瓦城泰統集團	許郁欣	觀光與休閒事業管理系	日觀光 103 忠	10313103	■學年 □學期 □ 暑寒假	I-105-02-043	105-2-3 會議 (106.5.9)
332	瓦城泰統集團	陳令宜	觀光與休閒事業管理系	日觀光 103 忠	10310523	■學年 □學期 □ 暑寒假	I-105-02-043	105-2-3 會議 (106.5.9)
333	瓦城泰統集團	鄭滄澤	餐飲管理系	日餐管 103 忠	10313611	■學年 □學期 □ 暑寒假	I-105-02-043	105-2-3 會議 (106.5.9)
334	瓦城泰統集團	莊佩璇	餐飲管理系	日餐管 103 忠	10313635	■學年 □學期 □ 暑寒假	I-105-02-043	105-2-3 會議 (106.5.9)
335	瓦城泰統集團	張家瑜	餐飲管理系	日餐管 103 仁	10313824	■學年 □學期 □ 暑寒假	I-105-02-043	105-2-3 會議 (106.5.9)
336	瓦城泰統集團	吳紹華	餐飲管理系	日餐管 103 孝	10313725	■學年 □學期 □ 暑寒假	I-105-02-043	105-2-3 會議 (106.5.9)
337	瓦城泰統集團	許盈欣	餐飲管理系	日餐管 103 忠	10313654	■學年 □學期 □ 暑寒假	I-105-02-043	105-2-3 會議 (106.5.9)
338	誠品生活股份有限公司	古嫻君	餐飲管理系	日餐管 103 忠	10313645	■學年 □學期 □ 暑寒假	I-105-02-044	105-2-3 會議 (106.5.9)
339	誠品生活股份有限公司	曾郁菁	餐飲管理系	日餐管 103 孝	10313728	■學年 □學期 □ 暑寒假	I-105-02-044	105-2-3 會議 (106.5.9)

序號	實習機構名稱	學生姓名	系別	班級	學號	實習類型	提案單編號	會議記錄 核定日期
340	誠品生活股份有限公司	連玉嫻	旅館與會展管理系	日旅展 103 孝	10314257	■學年 □學期 □ 暑寒假	I-105-02-044	105-2-3 會議 (106.5.9)
341	台灣山崎股份有限公司	王靖妤	觀光與休閒事業管理系	日觀光 103 仁	10313343	■學年 □學期 □ 暑寒假	I-105-02-045	105-2-3 會議 (106.5.9)
342	台灣山崎股份有限公司	李昀庭	餐飲管理系	日餐管 103 孝	10313715	■學年 □學期 □ 暑寒假	I-105-02-045	105-2-3 會議 (106.5.9)
343	台灣山崎股份有限公司	江佳臻	餐飲管理系	日餐管 103 仁	10313806	■學年 □學期 □ 暑寒假	I-105-02-045	105-2-3 會議 (106.5.9)
344	台灣山崎股份有限公司	陳佳妤	餐飲管理系	日餐管 103 仁	10313816	■學年 □學期 □ 暑寒假	I-105-02-045	105-2-3 會議 (106.5.9)
345	台灣山崎股份有限公司	張卉汶	餐飲管理系	日餐管 103 仁	10313817	■學年 □學期 □ 暑寒假	I-105-02-045	105-2-3 會議 (106.5.9)
346	台灣山崎股份有限公司	林怡君	餐飲管理系	日餐管 103 仁	10313819	■學年 □學期 □ 暑寒假	I-105-02-045	105-2-3 會議 (106.5.9)
347	台灣山崎股份有限公司	蔡侑達	餐飲管理系	日餐管 103 仁	10313826	■學年 □學期 □ 暑寒假	I-105-02-045	105-2-3 會議 (106.5.9)
348	台灣山崎股份有限公司	陳宣瑜	應用英語系	日英語 103 孝	10314631	■學年 □學期 □ 暑寒假	I-105-02-045	105-2-3 會議 (106.5.9)
349	台灣山崎股份有限公司	蔡欣沛	餐飲管理系	日餐管 103 仁	10313860	■學年 □學期 □ 暑寒假	I-105-02-045	105-2-3 會議 (106.5.9)
350	台灣山崎股份有限公司	楊棋景	餐飲管理系	日餐管 103 孝	10310526	■學年 □學期 □ 暑寒假	I-105-02-045	105-2-3 會議 (106.5.9)
351	北澤國際餐飲事業有限公司	紀懿庭	餐飲管理系	日餐管 103 忠	10313608	■學年 □學期 □ 暑寒假	I-105-02-046	105-2-3 會議 (106.5.9)
352	北澤國際餐飲事業有限公司	張如婷	旅館與會展管理系	日旅展 103 忠	10314122	■學年 □學期 □ 暑寒假	I-105-02-046	105-2-3 會議 (106.5.9)
353	北澤國際餐飲事業有限公司	王柏璿	餐飲管理系	日餐管 103 忠	10313628	■學年 □學期 □ 暑寒假	I-105-02-046	105-2-3 會議 (106.5.9)
354	北澤國際餐飲事業有限公司	錢惠君	餐飲管理系	日餐管 103 忠	10313651	■學年 □學期 □ 暑寒假	I-105-02-046	105-2-3 會議 (106.5.9)
355	北澤國際餐飲事業有限公司	張舒涵	觀光與休閒事業管理系	夜觀光 103 孝	10323232	■學年 □學期 □ 暑寒假	I-105-02-046	105-2-3 會議 (106.5.9)
356	北澤國際餐飲事業有限公司	謝東原	觀光與休閒事業管理系	日觀光 103 孝	10313214	■學年 □學期 □ 暑寒假	I-105-02-046	105-2-3 會議 (106.5.9)
357	北澤國際餐飲事業有限公司	許珈華	餐飲管理系	日餐管 103 孝	10314636	■學年 □學期 □ 暑寒假	I-105-02-046	105-2-3 會議 (106.5.9)
358	台灣櫻花股份有限公司	鐘翊方	行銷與流通管理系	日行銷 103 仁	10312307	■學年 □學期 □ 暑寒假	I-105-02-047	105-2-3 會議 (106.5.9)
359	台灣櫻花股份有限公司	黃子芸	行銷與流通管理系	日行銷 103 仁	10312338	■學年 □學期 □ 暑寒假	I-105-02-047	105-2-3 會議 (106.5.9)
360	台灣櫻花股份有限公司	林郁哲	行銷與流通管理系	日行銷 103 仁	10312337	■學年 □學期 □ 暑寒假	I-105-02-047	105-2-3 會議 (106.5.9)
361	台灣櫻花股份有限公司	王蕙婷	應用英語系	日英語 103 忠	10314547	■學年 □學期 □ 暑寒假	I-105-02-047	105-2-3 會議 (106.5.9)
362	太宇工業股份有限公司	江冠澤	電腦輔助工業設計系	日工設 103 孝	10319557	■學年 □學期 □ 暑寒假	I-105-02-048	105-2-3 會議 (106.5.9)
363	太宇工業股份有限公司	陳奕茗	電腦輔助工業設計系	日工設 103 孝	10316212	■學年 □學期 □ 暑寒假	I-105-02-048	105-2-3 會議 (106.5.9)
364	太宇工業股份有限公司	洪睿葦	電腦輔助工業設計系	日工設 103 孝	10316244	■學年 □學期 □ 暑寒假	I-105-02-048	105-2-3 會議 (106.5.9)
365	太宇工業股份有限公司	蔡和育	電腦輔助工業設計系	日工設 103 孝	10316205	■學年 □學期 □ 暑寒假	I-105-02-048	105-2-3 會議 (106.5.9)
366	太宇工業股份有限公司	林佳明	電腦輔助工業設計系	日工設 103 孝	10316208	■學年 □學期 □ 暑寒假	I-105-02-048	105-2-3 會議 (106.5.9)
367	太宇工業股份有限公司	吳少宇	電腦輔助工業設計系	日工設 103 忠	10316141	■學年 □學期 □ 暑寒假	I-105-02-048	105-2-3 會議 (106.5.9)
368	太宇工業股份有限公司	石政隆	電腦輔助工業設計系	日工設 103 忠	10316142	■學年 □學期 □ 暑寒假	I-105-02-048	105-2-3 會議 (106.5.9)
369	太宇工業股份有限公司	張心盈	國際貿易系	日國貿 103 忠	10311505	■學年 □學期 □ 暑寒假	I-105-02-048	105-2-3 會議 (106.5.9)
370	太宇工業股份有限公司	林奕妍	國際貿易系	日國貿 103 忠	10311520	■學年 □學期 □ 暑寒假	I-105-02-048	105-2-3 會議 (106.5.9)

序號	實習機構名稱	學生姓名	系別	班級	學號	實習類型	提案單編號	會議記錄 核定日期
371	太宇工業股份有限公司	詹佳潔	國際貿易系	日國貿 103 忠	10311527	■學年 □學期 □ 暑寒假	I-105-02-048	105-2-3 會議 (106.5.9)
372	太宇工業股份有限公司	洪諾岑	國際貿易系	日國貿 103 忠	10311552	■學年 □學期 □ 暑寒假	I-105-02-048	105-2-3 會議 (106.5.9)
373	香格里拉台北遠東國際大飯店	黃于真	旅館與會展管理系	日旅展 103 孝	10314218	■學年 □學期 □ 暑寒假	I-105-02-049	105-2-3 會議 (106.5.9)
374	香格里拉台北遠東國際大飯店	張雅琳	餐飲管理系	日餐管 103 忠	10313610	■學年 □學期 □ 暑寒假	I-105-02-049	105-2-3 會議 (106.5.9)
375	全家便利商店股份有限公司	黃瀚昇	行銷與流通管理系	日行銷 103 仁	10312306	■學年 □學期 □ 暑寒假	I-105-02-050	105-2-3 會議 (106.5.9)
376	全家便利商店股份有限公司	張庭綺	行銷與流通管理系	日行銷 103 忠	10312154	■學年 □學期 □ 暑寒假	I-105-02-050	105-2-3 會議 (106.5.9)
377	菱生精密工業	吳宛儒	資訊科技系	日資科 103 忠	10315134	■學年 □學期 □ 暑寒假	I-105-02-051	105-2-3 會議 (106.5.9)
378	菱生精密工業	傅雪芹	觀光與休閒事業管理系	日觀光 103 忠	10313115	■學年 □學期 □ 暑寒假	I-105-02-051	105-2-3 會議 (106.5.9)
379	歐客佬咖啡農場	郭亭好	觀光與休閒事業管理系	日觀光 103 孝	10313217	■學年 □學期 □ 暑寒假	I-105-02-052	105-2-3 會議 (106.5.9)
380	歐客佬咖啡農場	黃楚昀	觀光與休閒事業管理系	日觀光 103 孝	10313223	■學年 □學期 □ 暑寒假	I-105-02-052	105-2-3 會議 (106.5.9)
381	麗緻餐旅集團	楊宛叡	餐飲管理系	日餐管 103 忠	10313639	■學年 □學期 □ 暑寒假	I-105-02-053	105-2-3 會議 (106.5.9)
382	麗緻餐旅集團	謝承翰	餐飲管理系	日餐管 103 忠	10313603	■學年 □學期 □ 暑寒假	I-105-02-053	105-2-3 會議 (106.5.9)
383	全國大飯店	游雅淇	應用英語系	日英語 103 忠	10314557	■學年 □學期 □ 暑寒假	I-105-02-054	105-2-3 會議 (106.5.9)
384	全國大飯店	彭紫茵	觀光與休閒事業管理系	日觀光 103 仁	10313309	■學年 □學期 □ 暑寒假	I-105-02-054	105-2-3 會議 (106.5.9)
385	全國大飯店	賴承甫	餐飲管理系	日餐管 103 孝	10313754	■學年 □學期 □ 暑寒假	I-105-02-054	105-2-3 會議 (106.5.9)
386	月眉國際開發股份有限公司	吳琄瑩	觀光與休閒事業管理系	日觀光 103 孝	10313771	■學年 □學期 □ 暑寒假	I-105-02-055	105-2-3 會議 (106.5.9)
387	阿秋餐飲事業	洪紹倫	生活創意設計系	日創設 103 忠	10315521	■學年 □學期 □ 暑寒假	I-105-02-056	105-2-3 會議 (106.5.9)
388	阿秋餐飲事業	吳政穎	生活創意設計系	日創設 103 忠	10315526	■學年 □學期 □ 暑寒假	I-105-02-056	105-2-3 會議 (106.5.9)
389	豐昱國際股份有限公司(永豐棧酒店)	陳冠禎	觀光與休閒事業管理系	日觀光 103 忠	10313110	■學年 □學期 □ 暑寒假	I-105-02-057	105-2-3 會議 (106.5.9)
390	豐昱國際股份有限公司(永豐棧酒店)	黃繡真	旅館與會展管理系	日旅展 103 孝	10314259	■學年 □學期 □ 暑寒假	I-105-02-057	105-2-3 會議 (106.5.9)
391	豐昱國際股份有限公司(永豐棧酒店)	劉羿汶	旅館與會展管理系	日旅展 103 忠	10314110	■學年 □學期 □ 暑寒假	I-105-02-057	105-2-3 會議 (106.5.9)
392	豐昱國際股份有限公司(永豐棧酒店)	李羿萱	旅館與會展管理系	日旅展 103 忠	10314148	■學年 □學期 □ 暑寒假	I-105-02-057	105-2-3 會議 (106.5.9)
393	豐昱國際股份有限公司(永豐棧酒店)	陳品喬	旅館與會展管理系	日旅展 103 忠	10314115	■學年 □學期 □ 暑寒假	I-105-02-057	105-2-3 會議 (106.5.9)
394	豐昱國際股份有限公司(永豐棧酒店)	黃韻安	行銷與流通管理系	日行銷 103 忠	10312138	■學年 □學期 □ 暑寒假	I-105-02-057	105-2-3 會議 (106.5.9)
395	豐昱國際股份有限公司(永豐棧酒店)	詹竣硯	觀光與休閒事業管理系	日觀光 103 忠	10313144	■學年 □學期 □ 暑寒假	I-105-02-057	105-2-3 會議 (106.5.9)
396	神腦國際企業股份有限公司	陳詩涵	國際貿易系	日國貿 103 孝	10311609	■學年 □學期 □ 暑寒假	I-105-02-058	105-2-3 會議 (106.5.9)
397	神腦國際企業股份有限公司	葉宜雯	企業管理系	日企管 103 孝	10311235	■學年 □學期 □ 暑寒假	I-105-02-058	105-2-3 會議 (106.5.9)
398	神腦國際企業股份有限公司	張廖好璇	行銷與流通管理系	日行銷 103 仁	10312308	■學年 □學期 □ 暑寒假	I-105-02-058	105-2-3 會議 (106.5.9)
399	神腦國際企業股份有限公司	李月櫻	行銷與流通管理系	日行銷 103 孝	10312236	■學年 □學期 □ 暑寒假	I-105-02-058	105-2-3 會議 (106.5.9)
400	神腦國際企業股份有限公司	陳鈺婷	行銷與流通管理系	日行銷 103 孝	10312256	■學年 □學期 □ 暑寒假	I-105-02-058	105-2-3 會議 (106.5.9)
401	神腦國際企業股份有限公司	邱彩嘉	行銷與流通管理系	日行銷 103 孝	10312218	■學年 □學期 □ 暑寒假	I-105-02-058	105-2-3 會議 (106.5.9)

序號	實習機構名稱	學生姓名	系別	班級	學號	實習類型	提案單編號	會議記錄 核定日期
402	神腦國際企業股份有限公司	劉書秀	行銷與流通管理系	日行銷 103 孝	10312211	■學年 □學期 □ 暑寒假	I-105-02-058	105-2-3 會議 (106.5.9)
403	神腦國際企業股份有限公司	余亞臻	觀光與休閒事業管理系	夜觀光 103 孝	10329701	■學年 □學期 □ 暑寒假	I-105-02-058	105-2-3 會議 (106.5.9)
404	橋樑金屬股份有限公司	童颯儒	行銷與流通管理系	夜行銷 103 仁	10329842	■學年 □學期 □ 暑寒假	I-105-02-059	105-2-3 會議 (106.5.9)
405	橋樑金屬股份有限公司	蘇慧容	行銷與流通管理系	夜行銷 103 仁	10329844	■學年 □學期 □ 暑寒假	I-105-02-059	105-2-3 會議 (106.5.9)
406	豆府股份有限公司	江佳穎	旅館與會展管理系	日旅展 103 孝	10314224	■學年 □學期 □ 暑寒假	I-105-02-060	105-2-3 會議 (106.5.9)
407	豆府股份有限公司	曾筠涵	餐飲管理系	日餐管 103 孝	10313716	■學年 □學期 □ 暑寒假	I-105-02-060	105-2-3 會議 (106.5.9)
408	豆府股份有限公司	田欣晏	餐飲管理系	日餐管 103 孝	10313720	■學年 □學期 □ 暑寒假	I-105-02-060	105-2-3 會議 (106.5.9)
409	豆府股份有限公司	周佑蓉	餐飲管理系	日餐管 103 孝	10313731	■學年 □學期 □ 暑寒假	I-105-02-060	105-2-3 會議 (106.5.9)
410	豆府股份有限公司	謝佳玳	觀光與休閒事業管理系	日觀光 103 孝	10313226	■學年 □學期 □ 暑寒假	I-105-02-060	105-2-3 會議 (106.5.9)
411	台北晶華酒店	李宇謙	餐飲管理系	日餐管 103 仁	10313850	■學年 □學期 □ 暑寒假	I-105-02-061	105-2-3 會議 (106.5.9)
412	台北晶華酒店	周語淳	餐飲管理系	日餐管 103 忠	10313619	■學年 □學期 □ 暑寒假	I-105-02-061	105-2-3 會議 (106.5.9)
413	台北晶華酒店	葉云淇	餐飲管理系	日餐管 103 忠	10313652	■學年 □學期 □ 暑寒假	I-105-02-061	105-2-3 會議 (106.5.9)
414	台北晶華酒店	鄧竣元	餐飲管理系	日餐管 103 忠	10313617	■學年 □學期 □ 暑寒假	I-105-02-061	105-2-3 會議 (106.5.9)
415	台北晶華酒店	曹苑庭	旅館與會展管理系	日旅展 103 孝	10314231	■學年 □學期 □ 暑寒假	I-105-02-061	105-2-3 會議 (106.5.9)
416	台北晶華酒店	邱胤菱	旅館與會展管理系	日旅展 103 孝	10314235	■學年 □學期 □ 暑寒假	I-105-02-061	105-2-3 會議 (106.5.9)
417	台北晶華酒店	陳俊佑	旅館與會展管理系	日旅展 103 孝	10314213	■學年 □學期 □ 暑寒假	I-105-02-061	105-2-3 會議 (106.5.9)
418	台北晶華酒店	粘筑晴	旅館與會展管理系	日旅展 103 孝	10314230	■學年 □學期 □ 暑寒假	I-105-02-061	105-2-3 會議 (106.5.9)
419	台北晶華酒店	李翊瑄	餐飲管理系	日餐管 103 孝	10313752	■學年 □學期 □ 暑寒假	I-105-02-061	105-2-3 會議 (106.5.9)
420	台北晶華酒店	閔傑	旅館與會展管理系	日旅展 103 孝	10310524	■學年 □學期 □ 暑寒假	I-105-02-061	105-2-3 會議 (106.5.9)
421	佳音事業股份有限公司	許瓊尹	觀光與休閒事業管理系	日觀光 103 孝	10313255	■學年 □學期 □ 暑寒假	I-105-02-062	105-2-3 會議 (106.5.9)
422	開原報關股份有限公司	邱怡蓁	財務金融系	日財金 103 孝	10311825	■學年 □學期 ■暑 假	I-105-02-063	105-2-3 會議 (106.5.9)
423	開原報關股份有限公司	陳密琦	財務金融系	日財金 103 孝	10311856	■學年 □學期 ■暑 假	I-105-02-063	105-2-3 會議 (106.5.9)
424	開原報關股份有限公司	黃昱臻	財務金融系	日財金 103 孝	10311845	■學年 □學期 □ 暑寒假	I-105-02-063	105-2-3 會議 (106.5.9)
425	開原報關股份有限公司	黃思綺	國際貿易系	日國貿 103 忠	10311503	■學年 □學期 □ 暑寒假	I-105-02-063	105-2-3 會議 (106.5.9)
426	開原報關股份有限公司	游昀儒	國際貿易系	日國貿 103 忠	10311526	■學年 □學期 □ 暑寒假	I-105-02-063	105-2-3 會議 (106.5.9)
427	開原報關股份有限公司	曾苑柔	國際貿易系	日國貿 103 孝	10311623	■學年 □學期 □ 暑寒假	I-105-02-063	105-2-3 會議 (106.5.9)
428	開原報關股份有限公司	王昱妘	國際貿易系	日國貿 103 忠	10311519	■學年 □學期 □ 暑寒假	I-105-02-063	105-2-3 會議 (106.5.9)
429	Hotel ONE 台中亞緻大飯店	賴苡姍	旅館與會展管理系	日旅展 103 孝	10314243	■學年 □學期 □ 暑寒假	I-105-02-064	105-2-3 會議 (106.5.9)
430	Hotel ONE 台中亞緻大飯店	廖宜萱	餐飲管理系	日餐管 103 忠	10313625	■學年 □學期 □ 暑寒假	I-105-02-064	105-2-3 會議 (106.5.9)
431	宏亞食品(股)公司	賴幸瑠	行銷與流通管理系	夜行銷 103 仁	10329586	■學年 □學期 □ 暑寒假	I-105-02-065	105-2-3 會議 (106.5.9)
432	宏亞食品(股)公司	姚佩妤	行銷與流通管理系	日行銷 103 忠	10312151	■學年 □學期 □ 暑寒假	I-105-02-065	105-2-3 會議 (106.5.9)

序號	實習機構名稱	學生姓名	系別	班級	學號	實習類型	提案單編號	會議記錄 核定日期
433	崎頂新樂園	鄭淑馨	行銷與流通管理系	日行銷 103 孝	10312224	■學年 □學期 □ 暑寒假	I-105-02-066	105-2-3 會議 (106.5.9)
434	福容大飯店股份有限公司	張亦伶	餐飲管理系	日餐管 103 孝	10313737	■學年 □學期 □ 暑寒假	I-105-02-067	105-2-3 會議 (106.5.9)
435	福容大飯店股份有限公司	詹家雯	觀光與休閒事業管理系	日觀光 103 孝	10313251	■學年 □學期 □ 暑寒假	I-105-02-067	105-2-3 會議 (106.5.9)
436	春水堂人文茶館	廖婉琳	國際貿易系	日國貿 103 孝	10319623	■學年 □學期 □ 暑寒假	I-105-02-068	105-2-3 會議 (106.5.9)
437	春水堂人文茶館	黃語柔	餐飲管理系	日餐管 103 忠	10313607	■學年 □學期 □ 暑寒假	I-105-02-068	105-2-3 會議 (106.5.9)
438	春水堂人文茶館	林欣俞	餐飲管理系	日餐管 103 仁	10319610	■學年 □學期 □ 暑寒假	I-105-02-068	105-2-3 會議 (106.5.9)
439	春水堂人文茶館	王世柔	餐飲管理系	日餐管 103 仁	10313847	■學年 □學期 □ 暑寒假	I-105-02-068	105-2-3 會議 (106.5.9)
440	春水堂人文茶館	周晏如	觀光與休閒事業管理系	日觀光 103 忠	10310520	■學年 □學期 □ 暑寒假	I-105-02-068	105-2-3 會議 (106.5.9)
441	台灣楓康超市股份有限公司	蘇雯心	餐飲管理系	日餐管 103 仁	10313840	■學年 □學期 □ 暑寒假	I-105-02-069	105-2-3 會議 (106.5.9)
442	台灣楓康超市股份有限公司	何培瑀	餐飲管理系	待復學	10113548	■學年 □學期 □ 暑寒假	I-105-02-069	105-2-3 會議 (106.5.9)
443	台灣楓康超市股份有限公司	羅芯羽	餐飲管理系	日餐管 103 仁	10313809	■學年 □學期 □ 暑寒假	I-105-02-069	105-2-3 會議 (106.5.9)
444	台灣楓康超市股份有限公司	蔡彥宇	國際貿易系	日國貿 103 忠	10319510	■學年 □學期 □ 暑寒假	I-105-02-069	105-2-3 會議 (106.5.9)
445	台灣楓康超市股份有限公司	洪振軒	行銷與流通管理系	夜行銷 103 仁	10329846	■學年 □學期 □ 暑寒假	I-105-02-069	105-2-3 會議 (106.5.9)
446	茶湯會股份有限公司	黃亭瑛	餐飲管理系	日餐管 103 忠	10313618	■學年 □學期 □ 暑寒假	I-105-02-070	105-2-3 會議 (106.5.9)
447	茶湯會股份有限公司	江芷盈	餐飲管理系	日餐管 103 忠	10313656	■學年 □學期 □ 暑寒假	I-105-02-070	105-2-3 會議 (106.5.9)
448	茶湯會股份有限公司	蔡佳妘	餐飲管理系	日餐管 103 孝	10213535	■學年 □學期 □ 暑寒假	I-105-02-070	105-2-3 會議 (106.5.9)
449	無為草堂有限公司	王啟全	餐飲管理系	日餐管 103 孝	10313734	■學年 □學期 □ 暑寒假	I-105-02-071	105-2-3 會議 (106.5.9)
450	無為草堂有限公司	蔡宗憲	餐飲管理系	日餐管 103 孝	10323606	■學年 □學期 □ 暑寒假	I-105-02-071	105-2-3 會議 (106.5.9)
451	無為草堂有限公司	李宇軒	餐飲管理系	日餐管 103 孝	10313710	■學年 □學期 □ 暑寒假	I-105-02-071	105-2-3 會議 (106.5.9)
452	梨子咖啡館	鄭佳鈴	觀光與休閒事業管理系	日觀光 103 仁	10313317	■學年 □學期 □ 暑寒假	I-105-02-072	105-2-3 會議 (106.5.9)
453	梨子咖啡館	周佳瑢	餐飲管理系	日餐管 103 孝	10313709	■學年 □學期 □ 暑寒假	I-105-02-072	105-2-3 會議 (106.5.9)
454	梨子咖啡館	尤丞恩	餐飲管理系	日餐管 103 仁	10313846	■學年 □學期 □ 暑寒假	I-105-02-072	105-2-3 會議 (106.5.9)
455	梨子咖啡館	劉艾其	觀光與休閒事業管理系	日觀光 103 忠	10313124	■學年 □學期 □ 暑寒假	I-105-02-072	105-2-3 會議 (106.5.9)
456	台灣楓康超市(大慶店)	江永晉	企業管理系	日企管 103 孝	10319635	■學年 □學期 ■ 暑寒假	I-105-02-109	105-2-3 會議 (106.5.9)
457	朝馬加油站股份有限公司	謝惟中	企業管理系	日企管 103 孝	10311214	■學年 □學期 □ 暑寒假	I-105-02-110	105-2-3 會議 (106.5.9)
458	久福興業股份有限公司-台中 港酒店	陳佳緣	觀光與休閒事業管理系	日觀光 103 忠	10313149	■學年 □學期 □ 暑寒假	新增 105-2-3	105-2-3 會議 (106.5.9)
459	久福興業股份有限公司-台中 港酒店	林均	觀光與休閒事業管理系	日觀光 103 忠	10313151	■學年 □學期 □ 暑寒假	新增 105-2-3	105-2-3 會議 (106.5.9)
460	久福興業股份有限公司-台中 港酒店	陳乃慈	觀光與休閒事業管理系	日觀光 103 忠	10313129	■學年 □學期 □ 暑寒假	新增 105-2-3	105-2-3 會議 (106.5.9)
461	久福興業股份有限公司-台中 港酒店	簡郁蕙	觀光與休閒事業管理系	日觀光 103 仁	10313314	■學年 □學期 □ 暑寒假	新增 105-2-3	105-2-3 會議 (106.5.9)
462	久福興業股份有限公司-台中 港酒店	廖婉汝	應用英語系	日英語 103 孝	10319682	■學年 □學期 □ 暑寒假	新增 105-2-3	105-2-3 會議 (106.5.9)
463	久福興業股份有限公司-台中 港酒店	江宇鈺	觀光與休閒事業管理系	日觀光 103 忠	10313121	■學年 □學期 □ 暑寒假	新增 105-2-3	105-2-3 會議 (106.5.9)

序號	實習機構名稱	學生姓名	系別	班級	學號	實習類型	提案單編號	會議記錄 核定日期
464	久福興業股份有限公司-台中港酒店	陳姿妘	旅館與會展管理系	日旅展 103 孝	10314236	■學年 □學期 □暑寒假	新增 105-2-3	105-2-3 會議 (106.5.9)
465	久福興業股份有限公司-台中港酒店	郭育豪	國際貿易系	日國貿 103 忠	10311559	■學年 □學期 □暑寒假	新增 105-2-3	105-2-3 會議 (106.5.9)
466	久福興業股份有限公司-台中港酒店	黃姿琪	觀光與休閒事業管理系	日觀光 103 忠	10313107	■學年 □學期 □暑寒假	新增 105-2-3	105-2-3 會議 (106.5.9)
467	久福興業股份有限公司-台中港酒店	陳芯儀	觀光與休閒事業管理系	日觀光 103 仁	10313346	■學年 □學期 □暑寒假	新增 105-2-3	105-2-3 會議 (106.5.9)
468	久福興業股份有限公司-台中港酒店	林秀茹	旅館與會展管理系	日旅展 103 忠	10314154	■學年 □學期 □暑寒假	新增 105-2-3	105-2-3 會議 (106.5.9)
469	久福興業股份有限公司-台中港酒店	張芸慈	旅館與會展管理系	日旅展 103 孝	10314241	■學年 □學期 □暑寒假	新增 105-2-3	105-2-3 會議 (106.5.9)
470	日月行館國際觀光溫泉酒店	張家宥	餐飲管理系	日餐管 103 仁	10313831	■學年 □學期 □暑寒假	新增 105-2-3	105-2-3 會議 (106.5.9)
471	昌興貿易股份有限公司	陳怡心	多媒體與遊戲設計系	日多遊 103 忠	10315245	■學年 □學期 □暑寒假	I-105-02-077	105-2-3 會議 (106.5.9)
472	冠益股份有限公司	尤誼薇	多媒體與遊戲設計系	日多遊 103 忠	10315203	■學年 □學期 □暑寒假	I-105-02-075	105-2-3 會議 (106.5.9)
473	飛川電信台中大雅店	張銘修	多媒體與遊戲設計系	日多遊 103 孝	10315346	■學年 □學期 □暑寒假	I-105-02-078	105-2-3 會議 (106.5.9)
474	飛川電信台中大雅店	張益誠	多媒體與遊戲設計系	日多遊 103 孝	10315343	■學年 □學期 □暑寒假	I-105-02-078	105-2-3 會議 (106.5.9)
475	喬安格斯珠寶學院	許原培	多媒體與遊戲設計系	日多遊 103 忠	10315235	■學年 □學期 □暑寒假	I-105-02-076	105-2-3 會議 (106.5.9)
476	喬安格斯珠寶學院	陳怡涵	多媒體與遊戲設計系	日多遊 103 忠	10315221	■學年 □學期 □暑寒假	I-105-02-076	105-2-3 會議 (106.5.9)
477	喬安格斯珠寶學院	洪婉昀	多媒體與遊戲設計系	日多遊 103 忠	10315244	■學年 □學期 □暑寒假	I-105-02-076	105-2-3 會議 (106.5.9)
478	喬安格斯珠寶學院	王珮慈	多媒體與遊戲設計系	日多遊 103 忠	10315257	■學年 □學期 □暑寒假	I-105-02-076	105-2-3 會議 (106.5.9)
479	聖堂數位有限公司	楊子毅	多媒體與遊戲設計系	日多遊 103 忠	10315208	■學年 □學期 □暑寒假	I-105-02-074	105-2-3 會議 (106.5.9)
480	聖堂數位有限公司	盧政憲	多媒體與遊戲設計系	日多遊 103 忠	10315209	■學年 □學期 □暑寒假	I-105-02-074	105-2-3 會議 (106.5.9)
481	蓮華行銷有限公司	歐姿鑫	多媒體與遊戲設計系	日多遊 103 忠	10315214	■學年 □學期 □暑寒假	I-105-02-073	105-2-3 會議 (106.5.9)
482	三和歐普國際有限公司	曾鈺婷	行銷與流通管理系	日行銷 103 孝	10312206	■學年 □學期 □暑寒假	I-105-02-121	105-2-3 會議 (106.5.9)
483	中礦發展股份有限公司	張書嫻	行銷與流通管理系	日行銷 103 孝	10312257	■學年 □學期 □暑寒假	I-105-02-115	105-2-3 會議 (106.5.9)
484	元滋品牌股份有限公司	游梓	行銷與流通管理系	日行銷 103 忠	10312161	■學年 □學期 □暑寒假	I-105-02-117	105-2-3 會議 (106.5.9)
485	台中市何成長青協會	田貴玉	行銷與流通管理系	夜行銷 104 乙	10427420	■學年 □學期 □暑寒假	I-105-02-118	105-2-3 會議 (106.5.9)
486	有限責任苗栗縣卓蘭鎮傑農合作農場	洪千惠	行銷與流通管理系	日行銷 103 孝	10312208	■學年 □學期 □暑寒假	I-105-02-122	105-2-3 會議 (106.5.9)
487	春不荖足湯中港行館	江家誠	行銷與流通管理系	日行銷 103 忠	10319640	□學年 □學期 ■暑寒假	I-105-02-123	105-2-3 會議 (106.5.9)
488	春水堂人文茶館	林享毅	行銷與流通管理系	日行銷 103 孝	10312232	■學年 □學期 □暑寒假	I-105-02-116	105-2-3 會議 (106.5.9)
489	英記紙品印刷有限公司	王品云	行銷與流通管理系	夜行銷 103 仁	10329849	■學年 □學期 □暑寒假	I-105-02-124	105-2-3 會議 (106.5.9)
490	泰勝金屬鑄造股份有限公司	羅時煬	行銷與流通管理系	夜行銷 103 仁	10329848	■學年 □學期 □暑寒假	I-105-02-114	105-2-3 會議 (106.5.9)
491	乾杯股份有限公司	賴蕙雯	行銷與流通管理系	日行銷 103 孝	10312226	■學年 □學期 □暑寒假	I-105-02-120	105-2-3 會議 (106.5.9)
492	麥當勞股份有限公司	官聖凱	行銷與流通管理系	夜行銷 104 乙	10427462	■學年 □學期 □暑寒假	I-105-02-112	105-2-3 會議 (106.5.9)
493	麥當勞股份有限公司	陳玉龍	行銷與流通管理系	夜行銷 104 乙	10427463	■學年 □學期 □暑寒假	I-105-02-112	105-2-3 會議 (106.5.9)
494	詠旺綜合建材有限公司	林怡伶	行銷與流通管理系	日行銷 103 忠	10312147	■學年 □學期 □暑寒假	I-105-02-119	105-2-3 會議 (106.5.9)

序號	實習機構名稱	學生姓名	系別	班級	學號	實習類型	提案單編號	會議記錄 核定日期
495	龍辰塗裝科技有限公司	林佳儀	行銷與流通管理系	日行銷 103 孝	10312134	<input type="checkbox"/> 學年 <input type="checkbox"/> 學期 <input checked="" type="checkbox"/> 暑 寒假	I-105-02-125	105-2-3 會議 (106.5.9)
496	鰲興漁產有限公司	陳彥緯	行銷與流通管理系	夜行銷 103 仁	10329585	<input checked="" type="checkbox"/> 學年 <input type="checkbox"/> 學期 <input type="checkbox"/> 暑 寒假	I-105-02-113	105-2-3 會議 (106.5.9)
497	國豐越南責任有限公司	許舒凱	國際貿易系	日國貿 103 孝	10311650	<input checked="" type="checkbox"/> 學年 <input type="checkbox"/> 學期 <input type="checkbox"/> 暑寒假	I-105-02-082	105-2-3 會議 (106.5.9)
498	加興企業股份有限公司	楊家馨	國際貿易系	夜國貿 103 忠	10321327	<input checked="" type="checkbox"/> 學年 <input type="checkbox"/> 學期 <input type="checkbox"/> 暑寒假	I-105-02-081	105-2-3 會議 (106.5.9)
499	加興企業股份有限公司	劉泉睿	國際貿易系	夜國貿 103 忠	10321346	<input checked="" type="checkbox"/> 學年 <input type="checkbox"/> 學期 <input type="checkbox"/> 暑寒假	I-105-02-081	105-2-3 會議 (106.5.9)
500	震欣股份有限公司 (侯布雄法 式餐廳)	廖曉君	餐飲管理系	日餐管 103 孝	10313701	<input checked="" type="checkbox"/> 學年 <input type="checkbox"/> 學期 <input type="checkbox"/> 暑寒假	I-105-02-106	105-2-3 會議 (106.5.9)
501	二十一世紀生活事業股份有 限公司 - 台中新時代店	何學承	觀光與休閒事業管理系	日觀光 103 仁	10313329	<input checked="" type="checkbox"/> 學年 <input type="checkbox"/> 學期 <input type="checkbox"/> 暑寒假	I-105-02-090	105-2-3 會議 (106.5.9)
502	三商美邦人壽 1407 通訊處	葉玟君	觀光與休閒事業管理系	日觀光 103 仁	10313320	<input checked="" type="checkbox"/> 學年 <input type="checkbox"/> 學期 <input type="checkbox"/> 暑寒假	I-105-02-083	105-2-3 會議 (106.5.9)
503	中信房屋斗六雲林國中加盟 店 (永量房屋仲介社)	林暉翔	觀光與休閒事業管理系	日觀光 103 仁	10313306	<input checked="" type="checkbox"/> 學年 <input type="checkbox"/> 學期 <input type="checkbox"/> 暑寒假	I-105-02-084	105-2-3 會議 (106.5.9)
504	台灣國際藏壽司股份有限公 司台中 SOGO 店	胡慈晏	觀光與休閒事業管理系	日觀光 103 仁	10310521	<input checked="" type="checkbox"/> 學年 <input type="checkbox"/> 學期 <input type="checkbox"/> 暑寒假	I-105-02-091	105-2-3 會議 (106.5.9)
505	弘爺漢堡水源店	謝承儒	觀光與休閒事業管理系	日觀光 103 仁	10313324	<input checked="" type="checkbox"/> 學年 <input type="checkbox"/> 學期 <input type="checkbox"/> 暑寒假	I-105-02-092	105-2-3 會議 (106.5.9)
506	衣勢家	林泫言	觀光與休閒事業管理系	日觀光 103 仁	10313332	<input checked="" type="checkbox"/> 學年 <input type="checkbox"/> 學期 <input type="checkbox"/> 暑寒假	I-105-02-085	105-2-3 會議 (106.5.9)
507	衣勢家	方秋評	觀光與休閒事業管理系	日觀光 103 仁	10313333	<input checked="" type="checkbox"/> 學年 <input type="checkbox"/> 學期 <input type="checkbox"/> 暑寒假	I-105-02-085	105-2-3 會議 (106.5.9)
508	佳和資產管理(股)公司(藍天 飯店)	何冠毅	觀光與休閒事業管理系	日觀光 103 仁	10313324	<input checked="" type="checkbox"/> 學年 <input type="checkbox"/> 學期 <input type="checkbox"/> 暑寒假	I-105-02-100	105-2-3 會議 (106.5.9)
509	佳和資產管理(股)公司(藍天 飯店)	王得任	觀光與休閒事業管理系	日觀光 103 仁	10313325	<input checked="" type="checkbox"/> 學年 <input type="checkbox"/> 學期 <input type="checkbox"/> 暑寒假	I-105-02-100	105-2-3 會議 (106.5.9)
510	周媽媽私房菜	周兆慶	觀光與休閒事業管理系	日觀光 103 仁	10323135	<input checked="" type="checkbox"/> 學年 <input type="checkbox"/> 學期 <input type="checkbox"/> 暑寒假	I-105-02-093	105-2-3 會議 (106.5.9)
511	夜景休閒餐饌	羅時選	觀光與休閒事業管理系	夜觀光 103 孝	10323242	<input checked="" type="checkbox"/> 學年 <input type="checkbox"/> 學期 <input type="checkbox"/> 暑寒假	I-105-02-094	105-2-3 會議 (106.5.9)
512	夜景休閒餐饌	姚岳璵	觀光與休閒事業管理系	夜觀光 103 孝	10323205	<input checked="" type="checkbox"/> 學年 <input type="checkbox"/> 學期 <input type="checkbox"/> 暑寒假	I-105-02-094	105-2-3 會議 (106.5.9)
513	珍鼎記茶飲股份有限公司(台 中西屯店)	林宣	觀光與休閒事業管理系	日觀光 103 仁	10310516	<input checked="" type="checkbox"/> 學年 <input type="checkbox"/> 學期 <input type="checkbox"/> 暑寒假	I-105-02-096	105-2-3 會議 (106.5.9)
514	美商利惠國際有限公司台灣 分公司(Lvis 文心 OUTLET)	黃禹豪	觀光與休閒事業管理系	日觀光 103 忠	10310513	<input checked="" type="checkbox"/> 學年 <input type="checkbox"/> 學期 <input type="checkbox"/> 暑寒假	I-105-02-101	105-2-3 會議 (106.5.9)
515	美商利惠國際有限公司台灣 分公司(新光三越百貨公司中 港店)	黃崇舜	觀光與休閒事業管理系	日觀光 103 仁	10313315	<input checked="" type="checkbox"/> 學年 <input type="checkbox"/> 學期 <input type="checkbox"/> 暑寒假	I-105-02-103	105-2-3 會議 (106.5.9)
516	美商利惠國際有限公司台灣 分公司(新光三越百貨公司中 港店)	許博鈞	觀光與休閒事業管理系	日觀光 103 孝	10313206	<input checked="" type="checkbox"/> 學年 <input type="checkbox"/> 學期 <input type="checkbox"/> 暑寒假	I-105-02-103	105-2-3 會議 (106.5.9)
517	真閱飲品店	林意婷	觀光與休閒事業管理系	日觀光 103 孝	10313237	<input checked="" type="checkbox"/> 學年 <input type="checkbox"/> 學期 <input type="checkbox"/> 暑寒假	I-105-02-104	105-2-3 會議 (106.5.9)
518	神采旅行社有限公司	江婉瑜	觀光與休閒事業管理系	夜觀光 103 忠	10323138	<input checked="" type="checkbox"/> 學年 <input type="checkbox"/> 學期 <input type="checkbox"/> 暑寒假	I-105-02-089	105-2-3 會議 (106.5.9)
519	乾杯股份有限公司 老乾杯市 政店	馮彩甯	觀光與休閒事業管理系	日觀光 103 仁	10313353	<input checked="" type="checkbox"/> 學年 <input type="checkbox"/> 學期 <input type="checkbox"/> 暑寒假	I-105-02-097	105-2-3 會議 (106.5.9)
520	御妍堂股份有限公司	楊依芸	觀光與休閒事業管理系	日觀光 103 忠	10313130	<input checked="" type="checkbox"/> 學年 <input type="checkbox"/> 學期 <input type="checkbox"/> 暑寒假	I-105-02-102	105-2-3 會議 (106.5.9)
521	捷式股份有限公司-NATIVE 台中新光三越、台中大遠百、 台中中友	王韋婕	觀光與休閒事業管理系	日觀光 103 仁	10313304	<input checked="" type="checkbox"/> 學年 <input type="checkbox"/> 學期 <input type="checkbox"/> 暑寒假	I-105-02-086	105-2-3 會議 (106.5.9)
522	捷式股份有限公司-NATIVE 台中新光三越、台中大遠百、 台中中友	江承璋	觀光與休閒事業管理系	日觀光 103 仁	10313318	<input checked="" type="checkbox"/> 學年 <input type="checkbox"/> 學期 <input type="checkbox"/> 暑寒假	I-105-02-086	105-2-3 會議 (106.5.9)
523	捷式股份有限公司-NATIVE 台中新光三越、台中大遠百、 台中中友	李佳怡	觀光與休閒事業管理系	日觀光 103 仁	10313327	<input checked="" type="checkbox"/> 學年 <input type="checkbox"/> 學期 <input type="checkbox"/> 暑寒假	I-105-02-086	105-2-3 會議 (106.5.9)
524	捷式股份有限公司-NATIVE 台中新光三越、台中大遠百、	吳忠訓	觀光與休閒事業管理系	日觀光 103 仁	10313337	<input checked="" type="checkbox"/> 學年 <input type="checkbox"/> 學期 <input type="checkbox"/> 暑寒假	I-105-02-086	105-2-3 會議 (106.5.9)

序號	實習機構名稱	學生姓名	系別	班級	學號	實習類型	提案單編號	會議記錄 核定日期
	台中中友							
525	甜手作 DIY 烘焙坊	張雅琪	觀光與休閒事業管理系	夜觀光 103 孝	10323255	■學年 □學期 □ 暑寒假	I-105-02-088	105-2-3 會議 (106.5.9)
526	統一星巴克股份有限公司(朝 富門市)	張宜芸	觀光與休閒事業管理系	日觀光 103 孝	10313205	■學年 □學期 □ 暑寒假	I-105-02-095	105-2-3 會議 (106.5.9)
527	凱翔人力資源管理顧問有限 公司	劉育甄	觀光與休閒事業管理系	日觀光 103 仁	10313301	■學年 □學期 □ 暑寒假	I-105-02-098	105-2-3 會議 (106.5.9)
528	楔石國際有限公司	任婕華	觀光與休閒事業管理系	日觀光 103 仁	10313348	■學年 □學期 □ 暑寒假	I-105-02-087	105-2-3 會議 (106.5.9)
529	僑新旅行社有限公司	邱宇豪	觀光與休閒事業管理系	日觀光 103 仁	10313340	■學年 □學期 □ 暑寒假	I-105-02-099	105-2-3 會議 (106.5.9)
530	上海富井餐飲管理有限公司	林軒	財務金融系	日財金 103 孝	10311850	■學年 □學期 □ 暑寒假	新增 105-2-3	105-2-3 會議 (106.5.9)
531	思邦科技股份有限公司	陳昱誠	多媒體與遊戲設計系	日多遊 103 孝	10315332	■學年 □學期 □ 暑寒假	I-105-02-079	105-2-3 會議 (106.5.9)
532	崧美服飾行	謝惠敏	國際貿易系	夜國貿 103 忠	10321326	■學年 □學期 □ 暑寒假	I-105-02-080	105-2-3 會議 (106.5.9)
533	昇奕旺飲食事業股份有限公 司	賴威舜	企業管理系	日企管 103 孝	10311243	■學年 □學期 □ 暑寒假	I-105-02-107	105-2-3 會議 (106.5.9)
534	昇奕旺飲食事業股份有限公 司	李惠菁	餐飲管理系	日餐管 103 孝	10313739	■學年 □學期 □ 暑寒假	I-105-02-107	105-2-3 會議 (106.5.9)
535	昇奕旺飲食事業股份有限公 司	郭亞儒	餐飲管理系	日餐管 103 忠	10313660	■學年 □學期 □ 暑寒假	I-105-02-107	105-2-3 會議 (106.5.9)
536	昇奕旺飲食事業股份有限公 司	黃偉翔	企業管理系	日企管 103 孝	10319501	■學年 □學期 □ 暑寒假	I-105-02-107	105-2-3 會議 (106.5.9)
537	凱德國際開發有限公司	趙祥吉	餐飲管理系	日餐管 103 忠	10313640	■學年 □學期 □ 暑寒假	I-105-02-108	105-2-3 會議 (106.5.9)
538	鮮茶道有限公司(逢甲文華店)	張志豪	企業管理系	日企管 103 孝	10311247	■學年 □學期 □ 暑寒假	I-105-02-111	105-2-3 會議 (106.5.9)
539	新順發海鮮火鍋飯店	何耀新	餐飲管理系	日餐管 103 忠	10313671	■學年 □學期 □ 暑寒假	I-105-02-105	105-2-3 會議 (106.5.9)
540	義美股份有限公司	羅芯羽	餐飲管理系	日餐管 103 仁	10313809	■學年 □學期 □ 暑寒假	新增 105-2-3	105-2-3 會議 (106.5.9)
541	上海麥金地集團股份有限公 司	王星毫	行銷與流通管理系	日行銷 103 忠	10319514	■學年 □學期 □ 暑寒假	I-105-02-127	105-2-3 會議 (106.5.9)
542	上海麥金地集團股份有限公 司	周思含	企業管理系	日企管 103 孝	10311244	■學年 □學期 □ 暑寒假	I-105-02-127	105-2-3 會議 (106.5.9)
543	上海麥金地集團股份有限公 司	黃書萱	國際貿易系	日國貿 103 忠	10319567	■學年 □學期 □ 暑寒假	I-105-02-127	105-2-3 會議 (106.5.9)
544	上海麥金地集團股份有限公 司	鄧竣元	餐飲管理系	日餐管 103 忠	10313617	■學年 □學期 □ 暑寒假	I-105-02-127	105-2-3 會議 (106.5.9)
545	台灣櫻花股份有限公司	廖雨柔	國際貿易系	日國貿 103 孝	10311660	■學年 □學期 □ 暑寒假	I-105-02-047	105-2-3 會議 (106.5.9)
546	杭州貝爾美語	王婉柔	應用英語系	日英語 103 孝	10314658	■學年 □學期 □ 暑寒假	I-105-02-126	105-2-3 會議 (106.5.9)
547	杭州貝爾美語	黃億瑄	觀光與休閒事業管理系	日觀光 103 忠	10313127	■學年 □學期 □ 暑寒假	I-105-02-126	105-2-3 會議 (106.5.9)
548	杭州貝爾美語	羅婉庭	應用英語系	日英語 103 孝	10314624	■學年 □學期 □ 暑寒假	I-105-02-126	105-2-3 會議 (106.5.9)
549	杭州貝爾美語	范斯涵	應用英語系	日英語 103 孝	10319630	■學年 □學期 □ 暑寒假	I-105-02-126	105-2-3 會議 (106.5.9)
550	杭州貝爾美語	江佳紋	應用英語系	日英語 103 孝	10314652	■學年 □學期 □ 暑寒假	I-105-02-126	105-2-3 會議 (106.5.9)
551	上海音家餐飲管理有限公司	徐若榆	餐飲管理系	日餐管 103 忠	10313646	■學年 □學期 □ 暑寒假	I-105-02-002	105-2-1 會議 (106.3.14)

附件二

僑光科技大學 學生校外實習 個別實習計畫(範本)

一、基本資料

實習機構名稱			實習部門/職務	
實習學生	姓名		機構輔導老師	
	系別		學校輔導老師	
實習期間	○○○年○○月○○日至○○○年○○月○○日			

二、實習學習內容

實習課程目標與預期效益			
教師輔導訪視規劃	1.教師實地輔導訪視 (1)學期課程:每學期至少訪視二次。 (2)學年課程:每學期至少訪視二次，全學年合計訪視四次為原則。 (3)境外實習課程:每學期至少一次，全學年合計訪視二次為原則。 (4)職場體驗課程、暑期課程與其他實習課程至少訪視一次。 2.教師平日輔導:輔導教師需透過通訊軟體或電話與學生不定期聯繫輔導。		
業界專家輔導實習課程規劃	每學期邀請業界專家、實習機構代表、訪視輔導教師代表召開實習檢討會議。		
職場導師制度	<input type="checkbox"/> 實習生有專屬 Mentor <input type="checkbox"/> 由部門主管擔任 Mentor <input type="checkbox"/> 由公司人資主管擔任 Mentor <input type="checkbox"/> 其他輔導制度_____		
實習內容課程規劃			
預定執行階段	實習課程內涵(主題)	實習內容具體規劃	
第一階段 預定__個月完成			
第二階段 預定__個月完成			
第三階段 預定__個月完成			
第四階段 預定__個月完成			

註:各階段實習內容，可依學生學習情況彈性調整，修正個別實習計畫書。

三、實習成效考核與回饋

實習成效 評核指標	實習機構評核指標	輔導老師評核指標
	工作態度(敬業精神)	學習成果與效益
	專業知識與技術	平時連繫互動與訪視配合度
	團隊合作	實習報告品質
	學習意願與可塑性	實習留任意願
穩定度及抗壓性	實習機構對實習學生考核	
教學評核方式	由實習輔導老師參酌實習機構對學生評核結果及輔導老師評核指標，綜合評定學生各階段學習成效，給予校外實習課程分數。	
實習回饋 方式及規劃	1.實習學生對實習課程滿意度問卷 2.實習機構對實習學生滿意度問卷 3.實習機構對實習課程滿意度問卷 4.實習課程檢討會議 5.實習成果報告競賽	

業界輔導老師		學校輔導老師		實習學生	
--------	--	--------	--	------	--

一、基本資料

實習機構名稱	洋基通運股份有限公司		實習部門/職務	理單組/理單員
實習學生	姓名	○○○	機構輔導老師	許君宇(值班組長)
	系別	○○系	學校輔導老師	
實習期間	○年○月○日至○年○月○日			

二、實習學習內容

實習課程目標與預期效益	1.熟悉國際物流作業與相關法令 2.熟悉進/出口貨件作業流程及各國通關規定及限制 3.提升實習生國際觀 4.產學合作培養實習生即戰力,無縫接軌投入職場.
教師輔導訪視規劃	3.教師實地輔導訪視 (1)學期課程:每學期至少訪視二次。 (2)學年課程:每學期至少訪視二次，全學年合計訪視四次為原則。 (3)境外實習課程:每學期至少一次，全學年合計訪視二次為原則。 (4)職場體驗課程、暑期課程與其他實習課程至少訪視一次。 4.教師平日輔導:輔導教師需透過通訊軟體或電話與學生不定期聯繫輔導。
業界專家輔導實習課程規劃	每學期邀請業界專家、實習機構代表、訪視輔導教師代表召開實習檢討會議。
職場導師制度	<input checked="" type="checkbox"/> 實習生有專屬 Mentor <input type="checkbox"/> 由部門主管擔任 Mentor <input type="checkbox"/> 由公司人資主管擔任 Mentor <input type="checkbox"/> 其他輔導制度_____

實習內容課程規劃

預定執行階段	實習課程內涵(主題)	實習內容具體規劃
第一階段 預定 5 個月完成	工作規範與出勤作業須知 作業環境熟悉 貨件出口相關法令 出口法令查詢系統	員工作業與出勤守則介紹 廠區環境介紹 貨件出口相關法令簡介 貨件出口相關法令系統操作 各國通關規定及限制
第二階段 預定 3 個月完成	出口文件作業 簡易出口報關貨件作業	出口文件繕打 出口貨件報關資料申報與繕打 出口理單作業規範
第三階段 預定 4 個月完成	正式出口報關作業 生物科技出口報關作業	正式出口報關作業注意事項 生物科技出口報關作業注意要項

僑光科技大學 學生校外實習 個別實習計畫

一、基本資料

實習機構名稱	漢來美食股份有限公司		實習部門/職務	餐飲部外場服務人員
實習學生	姓名	○○○	機構輔導老師	○○○
	系別	○○○	學校輔導老師	○○○
實習期間	○○○年○○月○○日至○○○年○○月○○日			

二、實習學習內容

實習課程目標與預期效益	<p>目標: 公司本著永續經營之理念, 同時亦發展餐飲品牌及市場定位, 除了公司本體外, 亦積極擴充新據點, 為因應人才之需、注入年輕專業之優質管理人才、維持公司既有之服務品質及水準、超越業績、讓基層人員得以培訓, 並使幹部層得以延續, 乃為訓練計劃之重點。</p> <p>預期效益: 依據各訓練內容, 祈使各參訓人員得以了解職場相關規定、增加相關之專業知識及技能, 並得以協助各項事務順利推展及建立上承下傳之訓練體制。</p>		
教師輔導訪視規劃	<p>5. 教師實地輔導訪視</p> <p>(1) 學期課程: 每學期至少訪視二次。</p> <p>(2) 學年課程: 每學期至少訪視二次, 全學年合計訪視四次為原則。</p> <p>(3) 境外實習課程: 每學期至少一次, 全學年合計訪視二次為原則。</p> <p>(4) 職場體驗課程、暑期課程與其他實習課程至少訪視一次。</p> <p>6. 教師平日輔導: 輔導教師需透過通訊軟體或電話與學生不定期聯繫輔導。</p>		
業界專家輔導實習課程規劃	每學期邀請業界專家、實習機構代表、訪視輔導教師代表召開實習檢討會議。		
職場導師制度	<input checked="" type="checkbox"/> 實習生有專屬 Mentor <input type="checkbox"/> 由部門主管擔任 Mentor <input type="checkbox"/> 由公司人資主管擔任 Mentor <input type="checkbox"/> 其他輔導制度_____		
實習內容課程規劃			
預定執行階段	實習課程內涵(主題)	實習內容具體規劃	
第一階段 預定_3_個月完成	通識課程 (儀態訓練、聲音表情訓練、餐飲英文、七大服務用語...等。)	<p>儀態訓練: 站姿、走姿、行禮、微笑等訓練。(合宜的服裝、儀態及彩妝是顧客對餐廳的第一印象, 每位餐飲服務從業人員的一舉一動都關係著服務的品質, 良好的儀態和優雅的舉止往往會讓貴賓留下美好的印象, 大大提昇顧客滿意度。)</p> <p>聲音表情訓練: 口條、語調、發音、咬字練習。(得體的應對搭配上合宜的語調, 可大大的提昇專業度。)</p> <p>餐飲英文: 培養員工具備基本的餐飲英文溝通能力。</p> <p>七大服務用語: 合宜且有禮的應對, 大大的提昇服務的專業度。</p>	
第二階段 預定_3_個月完成	外場 (服務標準流程、說菜技巧、酒水服務技巧、桌面設定練習...等。)	<p>服務標準流程: 遵循服務標準工作流程及標準話術, 加強同仁工作的默契度, 以期達到符合飯店水準的服務。</p> <p>說菜技巧: 透過以“食材”“做法”“口感”的敘述方式將料理的特色描述給貴賓, 藉以增加餐點促銷的機率。</p> <p>酒水服務技巧: 威士忌、紅白酒、啤酒、果汁...酒水的服務方式, 所需配備以及適合搭配的食物。</p> <p>桌面設定練習: 依照餐桌 setting 標準設定執行, 並加強速度感, 以增加其翻檯率。</p>	

<p>第三階段 預定 3 個月完成</p>	<p>領台 (電話禮儀、領檯標準話術、訂位服務、座位安排技巧...等。)</p>	<p>電話禮儀: 合宜的電話禮儀以展現出企業的專業形象。 領檯標準話術: 使用標準的飯店語言與貴賓互動, 加強其專業度。 訂位服務: 以標準訂位流程準確的為貴賓做訂位服務, 並有效的安排座位, 增加翻台率。 座位安排技巧: 依貴賓不同屬性及需求安排座位, 以其達到顧客滿意。</p>
<p>第四階段 預定 3 個月完成</p>	<p>菜口 (食物菜單認識、菜口作業流程、備餐標準流程、流卸管理...等。)</p>	<p>食物菜單認識: 認識每道料理, 並熟記其長像、呈現方式、份量。 菜口作業流程: 菜口人員熟練及靈活運用工作流程, 以利營業現場出餐流暢確保食物品質。 備餐標準流程: 營業中菜口所需備品的設定及數量的準備。 流卸管理: 流卸區為營運中最重要的一個部份, 不僅要動作迅速並且要依現場營運狀況做配合與支援。</p>

附件五

僑光科技大學具有役男身分因奉派或推薦出國學生名冊	
科 系	
姓 名	
出生年月日	年 月 日
國民身分證統一編號	
戶籍地址	
奉派或推薦機關團體	
出國原因	
出國地點	
出國時間	年 月 日 至 年 月 日
直轄市、縣(市)政府 審核意見	
備 考 (學號)	
合 計 名	
中 華 民 國 年 月 日	

- 一、出生年月日及出國時間均填寫民國。
- 二、戶籍地址前加填「郵遞區號」。
- 三、依學生戶籍所在地之直轄市、縣(市)政府區分繕造，由學校分別函送各所屬直轄市、縣(市)政府。

附件六

僑光科技大學 法規制、修訂對照表

提案單位	產學合作處 實習就業職涯發展組	提案日期	106年5月17日
法規名稱	僑光科技大學校外實習委員會設置辦法		
法規類別	<input type="checkbox"/> 新制訂(請敘明新制訂意見說明) <input checked="" type="checkbox"/> 修訂(請註明條款，修訂處加框處理，並敘明修訂意見說明)以上全文法規章則附於表後		

修訂條文 (請加框線) (請註明條款，新制訂條文免加框線)	現行條文 (請加底線) (新制訂者請將此欄刪除)	制、修訂意見 (請加以說明)
<p>第二條 本會主要任務在督導、規劃與檢討校外實習課程之推展，及有關校外實習學生權益與爭議處理等，其組織任務之職掌如下：</p> <p>一、督導辦理合作機構之選定。</p> <p>二、書面契約之檢核及確認。</p> <p>三、實習成效之評估及學生申訴之處理。</p> <p>四、學生實習期滿前終止實習後之轉介。</p> <p>五、督導與合作機構訂定合作計畫。</p> <p>六、其他學生權益保障相關事項。</p> <p>一、實習課程之規劃與推動。</p> <p>二、實習合作機構與實習機會之選定。</p> <p>三、實習合約內容之檢核及確認。</p> <p>四、學生實習計畫之審核。</p> <p>五、學生實習不適應輔導與轉換機制與成效之檢討。</p> <p>六、學生申訴與爭議案件之處置。</p> <p>七、實習成效評估與檢討。</p> <p>八、學生緊急事故、工安職災、勞動權益之檢討。</p>	<p>第二條 本會之職掌如下：</p> <p>一、督導辦理合作機構之選定。</p> <p>二、書面契約之檢核及確認。</p> <p>三、實習成效之評估及學生申訴之處理。</p> <p>四、學生實習期滿前終止實習後之轉介。</p> <p>五、督導與合作機構訂定合作計畫。</p> <p>六、其他學生權益保障相關事項。</p>	<p>依據教育部中華民國106年05月15日臺教技(三)字第1060065461號函，「大專校院推動學生校外實習作業參考手冊」修正本會職掌。</p>

<p>九、辦理海外實習規劃及合作模式之審核。</p>		
<p>第三條 本委員會之組成如下： 一、本會當然委員：校長、副校長、主任秘書、教務長、學務長、總務長、研發長、產學合作處處長、國際與兩岸事務處國際長、各院院長、產學合作處副處長、國際與兩岸事務處海外實習長、註冊課務組組長、校友會代表。 二、本會邀請委員：實習機構代表每院一名、實習學生代表一名、實習學生家長代表一名、<u>專家學者一名、法律專家一名</u>，均為無給職。</p>	<p>第三條 本委員會之組成如下： 一、本會當然委員：校長、副校長、主任秘書、教務長、學務長、總務長、研發長、產學合作處處長、國際與兩岸事務處國際長、各院院長、產學合作處副處長、國際與兩岸事務處海外實習長、註冊課務組組長、校友會代表。 二、<u>本會邀請委員：實習機構代表每院一名、實習學生代表一名、實習學生家長代表一名，均為無給職。</u></p>	<p>依據教育部中華民國 106 年 04 月 20 日臺教技(三)字第 1060055588 號函，增加實習委員會成員，提升實習委員會運作功能。</p>

僑光科技大學校外實習委員會設置辦法

民國 99 年 03 月 02 日主管會議通過
民國 102 年 6 月 27 日經校外實習委員會議通過
民國 102 年 9 月 10 日行政會議通過
民國 103 年 1 月 8 日校外實習委員會議通過
民國 103 年 1 月 21 日行政會議通過
民國 103 年 12 月 9 日校外實習委員會議通過
民國 104 年 1 月 20 日行政會議通過
民國 104 年 8 月 11 日行政會議通過
民國 105 年 12 月 2 日校外實習委員會議通過
民國 106 年 3 月 21 日行政會議通過
民國 106 年 5 月 18 日校外實習委員會議通過
民國○年○月○日行政會議通過

第一條 本校為結合學校與實習機構之資源，建構產業與學校緊密教學實習合作平台，培養務實致用之目標，推動校外實習實施計劃之各項業務，特依據專科以上學校產學合作實習辦法訂定僑光科技大學校外實習委員會（以下簡稱本會）設置辦法（以下簡稱本辦法）。

第二條 本會主要任務在督導、規劃與檢討校外實習課程之推展，及有關校外實習學生權益與爭議處理等，其組織任務之職掌如下：

- 一、督導辦理合作機構之選定。
 - 二、書面契約之檢核及確認。
 - 三、實習成效之評估及學生申訴之處理。
 - 四、學生實習期滿前終止實習後之轉介。
 - 五、督導與合作機構訂定合作計畫。
 - 六、其他學生權益保障相關事項。
- 一、實習課程之規劃與推動。
 - 二、實習合作機構與實習機會之選定。
 - 三、實習合約內容之檢核及確認。
 - 四、學生實習計畫之審核。
 - 五、學生實習不適應輔導與轉換機制與成效之檢討。
 - 六、學生申訴與爭議案件之處置。
 - 七、實習成效評估與檢討。
 - 八、學生緊急事故、工安職災、勞動權益之檢討。
 - 九、辦理海外實習規劃及合作模式之審核。

第三條 本委員會之組成如下：

- 三、本會當然委員：校長、副校長、主任秘書、教務長、學務長、總務長、研發長、產學合作處處長、國際與兩岸事務處國際長、各院院長、產學合作處副處長、國際與兩岸事務處海外實習長、註冊課務組組長、校友會代表。
- 四、本會邀請委員：實習機構代表每院一名、實習學生代表一名、實習學生家長代表一名、專家學者一名、法律專家一名，均為無給職。
- 五、委員聘任期間：自當年度8月起至隔年7月底止，本會成員得每年視情形調整。
- 六、本會由校長擔任主任委員，開會時主任委員無法出席主持會議時，由其職務代理人代理主席。
- 七、相關業務由產學合作處實習就業職涯發展組辦理。

第四條 本會每學期至少開會乙次，必要時得加開臨時會議。

第五條 本會議召開須有二分之一以上委員出席，出席委員二分之一以上同意始可決議。

第六條 本辦法經行政會議通過，陳請校長核定後施行，修正時亦同。

附件七

僑光科技大學 法規制、修訂對照表

提案單位	產學合作處實習就業職涯發展組	提案日期	105 年 5 月 9 日
法規名稱	僑光科技大學學生校外實習辦法		
法規類別	<input type="checkbox"/> 新制訂(請敘明新制訂意見說明) <input checked="" type="checkbox"/> 修訂(請註明條款，修訂處加框處理，並敘明修訂意見說明)以上全文法規章則附於表後		

修訂條文 (請加框線) (請註明條款，新制訂條文免加框線)	現行條文 (請加底線) (新制訂者請將此欄刪除)	制、修訂意見 (請加以說明)
<p>第六條 實習前之應行事項如下：</p> <p>一、本校應與實習機構簽定校外實習計畫合約書。</p> <p>二、學生實習開始前，應參加由各系或實習輔導教師舉辦之講習（勞工權益講座、職場禮儀講座等）及行前說明會。</p> <p>三、各系或各實習計畫主持人應於學生實習前，為實習生完成傷害保險事宜。</p> <p>四、各系應於實習前與實習機構共同為實系學生擬定個別實習計畫，安排各階段實習內容，透過各系校外實習委員會審查通過後，送校級校外實習委員會備查並將電子檔上傳實習行政管理系統。</p> <p>五、為加強實習輔導教師專業及勞動知能，本校應辦理教師勞動知能研習及實習輔導說明會。</p>	<p>第六條 實習前之應行事項如下：</p> <p>一、本校應與實習機構簽定校外實習計畫合約書。</p> <p>二、學生實習開始前，應參加由各系或實習輔導教師舉辦之講習（勞工權益講座、職場禮儀講座等）及行前說明會。</p> <p>三、各系或各實習計畫主持人應於學生實習前，為實習生完成傷害保險事宜。</p>	<p>依據教育部中華民國 106 年 04 月 20 日臺教技(三)字第 1060055588 號函指示，為保障實習學生權益，建置完善實習機制，需擬定實習生個別實習計畫及辦理教師勞動知能研習。</p>
<p>第八條 校外實習輔導如下：</p> <p>一、學生實習期間，每位學生均需由實習機構主管指定與學生實習內容有關實務工作經驗人員擔任業界實習輔導教師，以輔導學生進行實務實習。</p>	<p>第八條 校外實習輔導如下：</p> <p>一、學生實習期間，每位學生均需由實習機構主管指定與學生實習內容有關實務工作經驗人員擔任業界實習輔導教師，以輔導學生進行實務實習。</p>	<p>第二款依據教育部中華民國 106 年 04 月 20 日臺教技(三)字第 1060055588 號函指示，為保障實習生權益需落實實</p>

<p>二、學校實習輔導教師應於實習期間赴實習機構訪視，瞭解實習學生實習狀況，進行必要輔導或調整實習課程內容。職場體驗課程、暑期課程、學期課程與其他實習課程均至少訪視一次，<u>學期課程訪視二次、學年課程訪視二次</u>，<u>境外實習課程每學期訪視一次</u>，前述實習課程得視實際情況調整訪視次數。</p> <p>三、實習就業職涯發展組需成立海外實習訪視輔導老師甄選小組<u>產學合作處負責統籌國內實習訪視輔導老師選派事宜</u>，<u>境外實習則由國際與兩岸事務處選派訪視老師</u>，安排實習輔導老師赴境外實習單位實地訪視、拜訪主管及輔導學生，平時則以網路視訊、通訊軟體及電子郵件聯繫輔導。</p> <p>四、實習學生需於實習期間，撰寫實習週(日)誌，並定期繳給學校實習輔導教師，以利教師及時掌握學生實習狀況，與實習機構共同改善實習課程。</p> <p>五、校外實習期間，學校實習輔導教師應與實習機構維持密切聯繫，協調解決實習機構與實習學生間潛在問題。</p>	<p>二、學校實習輔導教師應於實習期間赴實習機構訪視，瞭解實習學生實習狀況，進行必要輔導或調整實習課程內容。職場體驗課程、暑期課程、學期課程與其他實習課程均訪視一次，<u>學年課程訪視二次</u>，前述實習課程得視實際情況調整訪視次數。</p> <p>三、<u>實習就業職涯發展組需成立海外實習訪視輔導老師甄選小組</u>，安排實習輔導老師赴境外實習單位實地訪視、拜訪主管及輔導學生，平時則以網路視訊、通訊軟體及電子郵件聯繫輔導。</p> <p>四、實習學生需於實習期間撰寫實習週(日)誌，並定期繳給學校實習輔導教師，以利教師及時掌握學生實習狀況，與實習機構共同改善實習課程。</p> <p>五、校外實習期間，學校實習輔導教師應與實習機構維持密切聯繫，協調解決實習機構與實習學生間潛在問題。</p>	<p>習輔導教師實地輔導訪視，故調整校外實習實地訪視次數。</p> <p>第三款依據 105 年 9 月 5 日校外實習檢討會議紀錄辦理。</p> <p>第四款依 106 年 5 月 18 日校外實習委員會建議修改。</p>
---	---	--

僑光科技大學學生校外實習辦法

民國102年6月27日經校外實習委員會通過

民國102年9月10日行政會議通過

民國103年1月8日校外實習委員會通過

民國103年1月21日行政會議通過

民國103年6月6日校外實習委員會通過

民國103年9月2日行政會議通過

民國103年12月9日校外實習委員會通過

民國104年1月20日行政會議通過

民國104年9月15日校外實習委員會通過

民國104年10月20日行政會議通過

民國105年7月19日行政會議通過

民國106年5月18日校外實習委員會通過

民國○年○月○日行政會議通過

- 第一條 僑光科技大學(以下簡稱本校)為加強與產業需求鏈結，培育學生務實致用能力，有效縮短學用落差，推動學生職場實務訓練，使學生提早體驗職場，建立正確工作態度，以期提高學生就業力與就業率，特訂定本辦法。
- 第二條 為充合整合與有效運用校內與企業資源，推動學生校外實習有關工作，應成立「僑光科技大學校外實習委員會」，其設置辦法另訂之。
- 第三條 校外實習為下列任一類型之必修或選修課程說明如下：
- 一、配合教育部技職再造師生實務增能計畫校外實習、產業學院校外實習、教育部學海築夢國外專業實習、勞動部就業學程職場體驗與各系所開設專業實習課程等，於暑(寒)假期間或學期(年)間所開設校外實習課程。
 - 二、每一學分實習八十小時為原則，可開設以下五種類型校外實習課程：
 - (一)職場體驗課程：於暑(寒)假期間或學期間，所開設實習時數低於三百二十小時之校外實習課程。
 - (二)暑期課程：於暑期開設四學分之校外實習課程，應在同一機構連續實習八週，並以不得低於三百二十小時為原則(包括各校定期返校之座談會或研習活動等)。
 - (三)學期課程：開設九學分至少為期四點五個月十八週之校外實習課程，修讀實習課程期間，除參加各校定期返校之座談會或研習活動外，學生應全時於實習機構實習。
 - (四)學年課程：開設十八學分至少為期九個月三十六週之校外實習課程，修讀實習課程期間，除參加各校定期返校之座談會或研習活動外，學生應全時於實習機構實習。
 - (五)其他實習課程：同一學期開設四學分之校外實習課程，且應於同一機構進行實習，每日連續實習達八小時；其累積總時數(不包括校外參訪及實務見習等)，不得低於三百二十小時為原則。

第四條 本辦法所稱之實習機構，係由中華民國政府或於境外合法立案之公司、行號、法人一或政府機關。申請教育部學海築夢計畫者另依本校「學海飛颺」、「學海惜珠」、「學海築夢」作業要點辦理。

第五條 實習機構評選方式如下：

- 一、實習機構需經由各院、系、產學合作處或國際與兩岸事務處選定，不得委託中介代辦機構協助安排實習課程，學生亦不得指定實習機構。
- 二、對實習機構之選擇需填寫實習機構評估表，評估須達80分以上，方能列入校外實習合作機構。

第六條 實習前之應行事項如下：

- 一、本校應與實習機構簽定校外實習計畫合約書。
- 二、學生實習開始前，應參加由各系或實習輔導教師舉辦之講習（勞工權益講座、職場禮儀講座等）及行前說明會。
- 三、各系或各實習計畫主持人應於學生實習前，為實習生完成傷害保險事宜。
- 四、各系應於實習前與實習機構共同為實系學生擬定個別實習計畫，安排各階段實習內容，透過各系校外實習委員會審查通過後，送校級校外實習委員會備查並將電子檔上傳實習行政管理系統。
- 五、為加強實習輔導教師專業及勞動知能，本校應辦理教師勞動知能研習及實習輔導說明會。

第七條 實習機構考勤如下：

- 一、校外實習為正式課程，原則上實習期間曠職視同曠課。
- 二、除特殊情形或偶發事件外，實習期間請假應事先辦理手續，並經實習單位主管及學校實習輔導教師核准。
- 三、學校實習輔導教師應確實掌握學生出勤狀況。出勤記錄列入實習成績評核項目。

第八條 校外實習輔導如下：

- 一、學生實習期間，每位學生均需由實習機構主管指定與學生實習內容有關實務工作經驗人員擔任業界實習輔導教師，以輔導學生進行實務實習。
- 二、學校實習輔導教師應於實習期間赴實習機構訪視，瞭解實習學生實習狀況，進行必要輔導或調整實習課程內容。職場體驗課程、暑期課程、學期課程與其他實習課程均至少訪視一次，學期課程訪視二次、學年課程訪視二、四次，境外實習課程每學期訪視一次，前述實習課程得視實際情況調整訪視次數。
- 三、實習就業職涯發展組需成立海外實習訪視輔導老師甄選小組，產學合作處負責統籌國內實習訪視輔導老師選派事宜，境外實習則由國際與兩岸事務處選派訪視老師，安排實習輔導老師赴境外實習單位實地訪視、拜訪主管及輔導學生，平時則以網路視訊、通訊軟體及電子郵件聯繫輔導。
- 四、實習學生需於實習期間，撰寫實習週(日)誌，並定期繳給學校實習輔導教師，以利教師及時掌握學生實習狀況，與實習機構共同改善實習課程。
- 五、校外實習期間，學校實習輔導教師應與實習機構維持密切聯繫，協調解決實習機構與實習學生間潛在問題。

第九條 實習離退轉換機制處理方法說明如下：

- 一、實習機構因素：因校外實習機構關廠歇業或積欠薪資等違反實習契約因素，造成學生無法繼續進行實習，應由學校實習輔導教師儘速協助轉介至另一實習機構。
- 二、個人因素申請轉換實習機構：

- (一)若因實習學生表現不符實習機構職場規範，造成實習機構主動辭退，學校實習輔導教師應積極輔導矯正實習生工作態度，再將其轉介至其它實習機構。
- (二)若因實習學生適應不良或其他原因提出轉換實習機構之請求，學校實習輔導教師應持續溝通輔導並給予必要協助，以利其重返原實習機構，或得由學校實習輔導教師轉介至另一實習機構繼續實習
- (三)實習期間轉換機構以乙次為限。
- (四)學生表現或適應欠佳，經輔導未改善者，取消當學期實習資格。

第十條 實習經費編列原則如下：

- 一、因辦理產業學院校外實習、教育部學海築夢國外專業實習、勞動部就業學程職場體驗校外職場體驗課程所需經費(保險費、訪視鐘點費、交通費等)，全數由計畫補助款支應。
- 二、因辦理第三條第二項第二款至第五款所列校外實習課程所需經費(保險費、訪視鐘點費、訪視差旅費、業師輔導費、講座鐘點費、交通費等)，優先以教育部補助款支應，若有不足再使用校內自籌款。

第十一條 為確保學生校外實習相關權益，國內實習或海外實習均應依教育部所訂「技專校院開設校外實習課程注意事項」辦理。

第十二條 本辦法經校外實習委員會議決，行政會議通過，校長公布後實施，修正時亦同。

附件八 不適應輔導與轉換流程

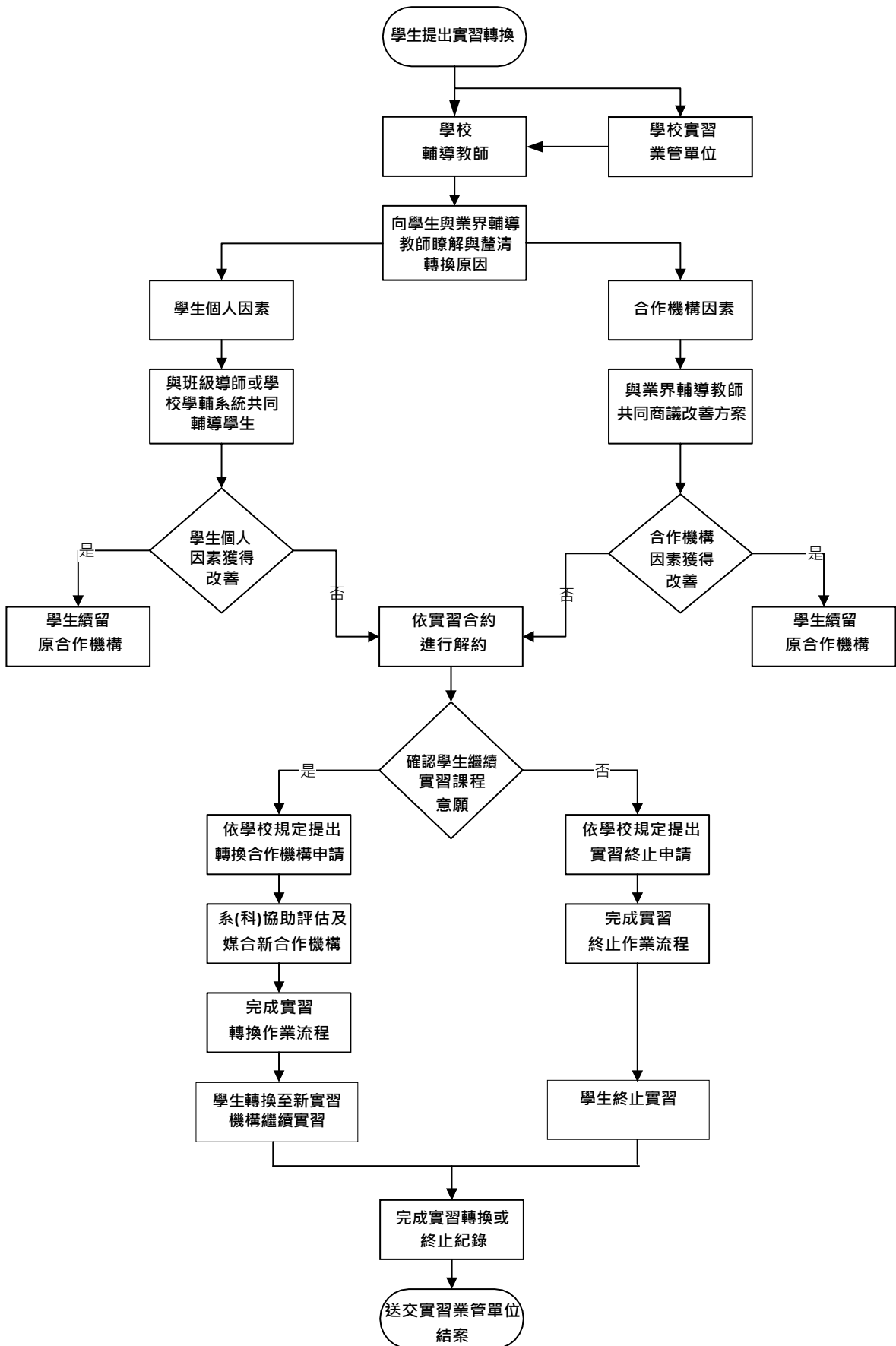

附件九 緊急意外事故或職災通報流程

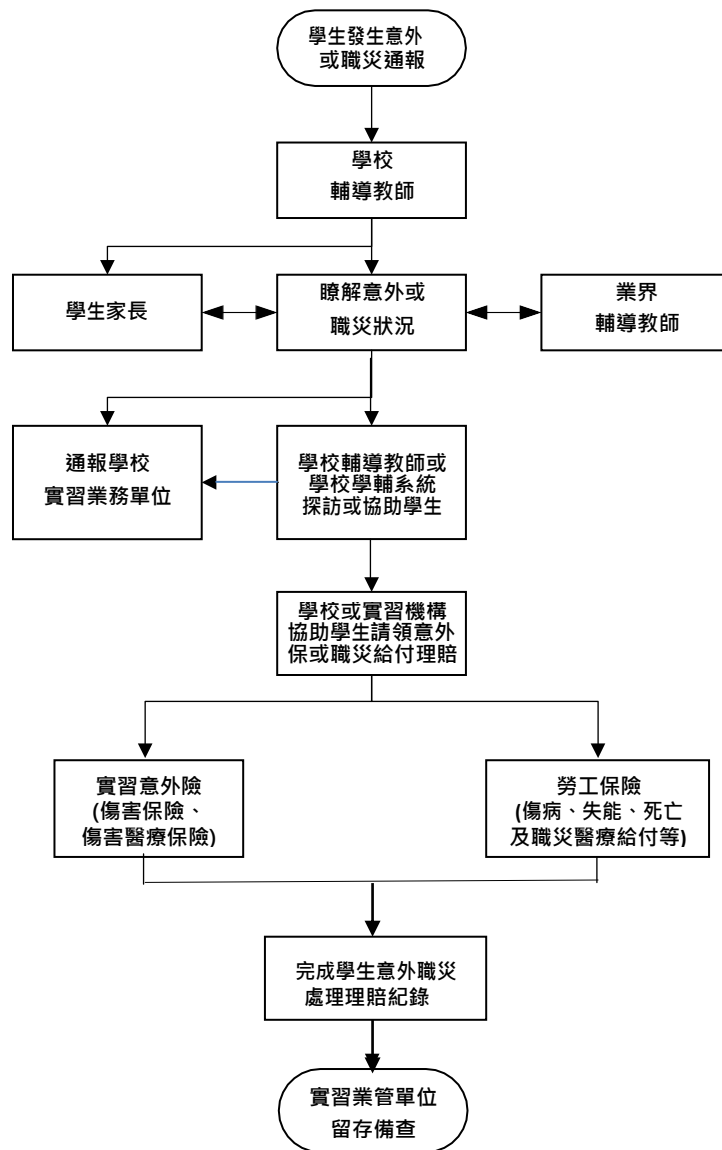

附件十 實習爭議協商處理流程

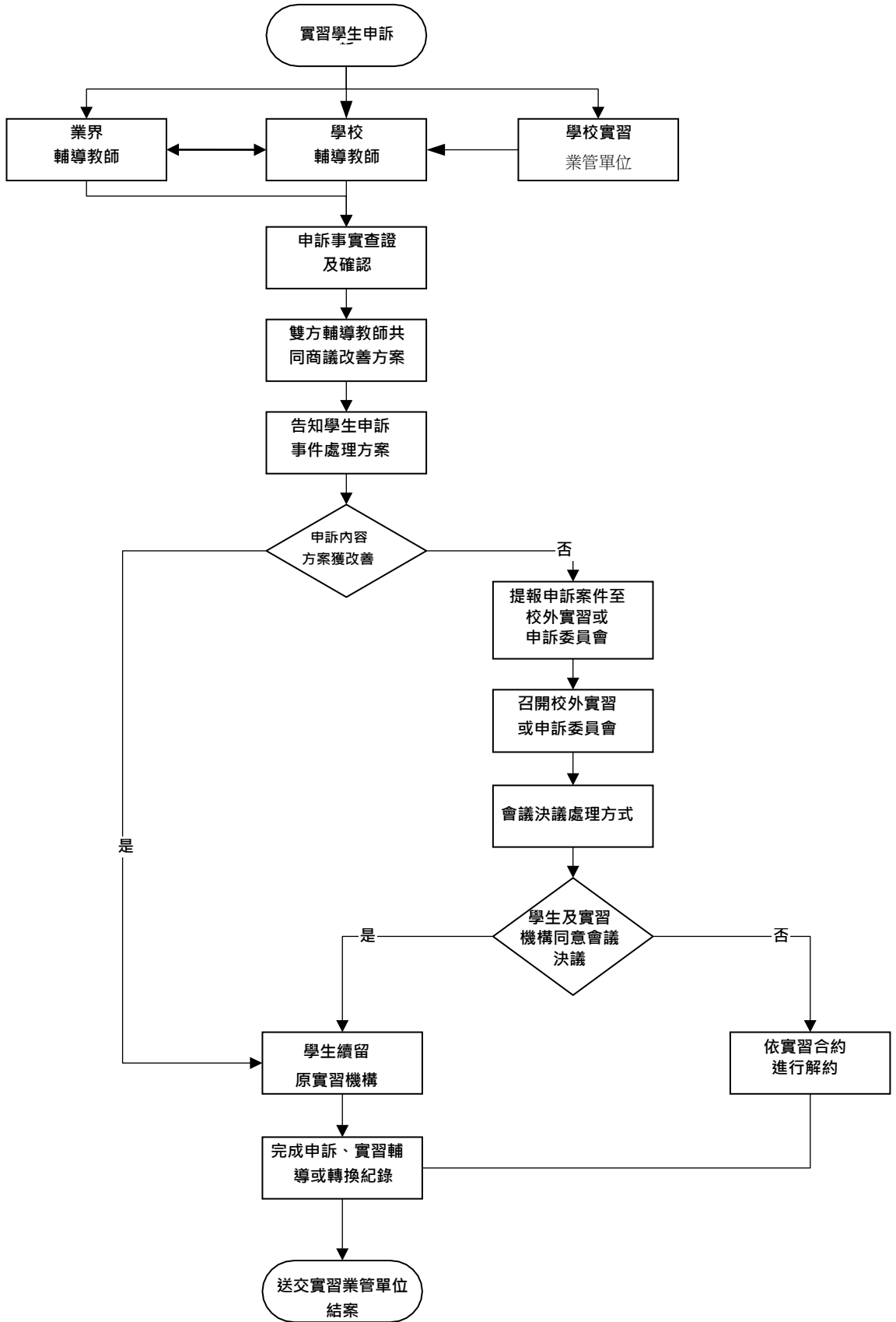



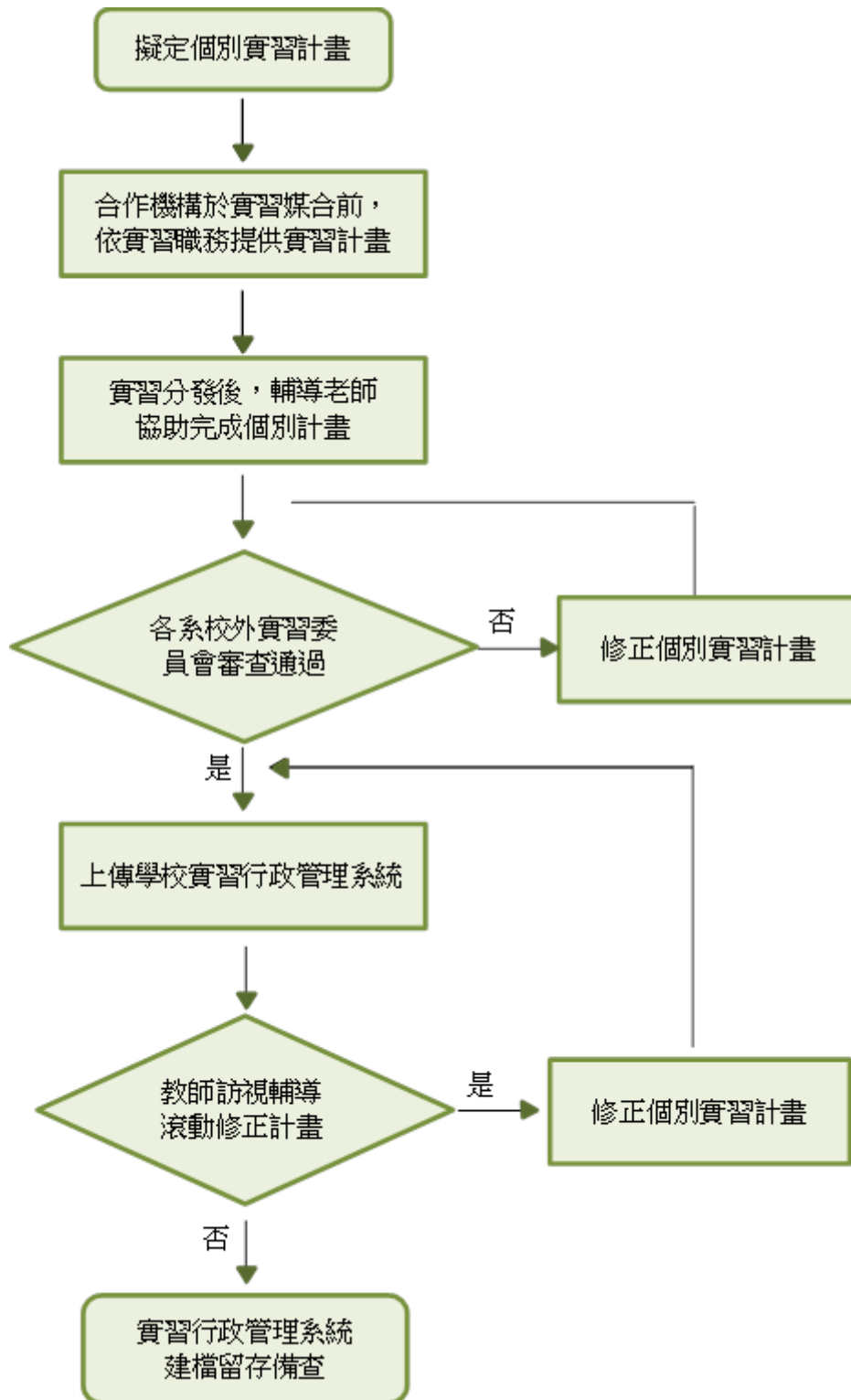





附件十一 僑光科技大學 學生校外實習課程制定個別實習計畫流程

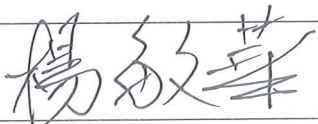
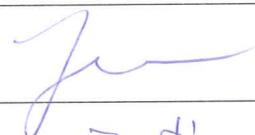
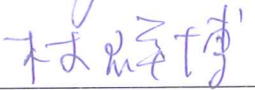

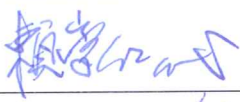
僑光科技大學 105 學年度第二學期第一次校外實習委員會

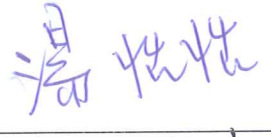
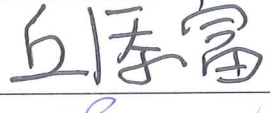
簽到表

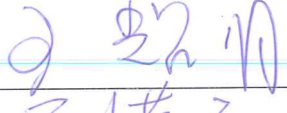
- 一、會議名稱：105 學年度第二學期第一次校外實習委員會
- 二、會議時間：106 年 5 月 8 日(星期四) 下午 15 時
- 三、會議地點：雁閣樓會議室
- 四、出席人員會議簽到：

編號	單位	姓名/職稱	簽名	備註
01	校長室	楊敏華 校長		
02	副校長室 暨設計與資訊學院	賴淑玲 副校長		請假
03	秘書室	鄒武誠 主任秘書		
04	教務處	林群博 教務長		
05	學生事務處	翁志宗 學務長		
06	總務處	歐昱廷 總務長		
07	研究發展處	吳嘉生 研發長		
08	國際與兩岸事務處	傅秀仁 國際長		
09	國際與兩岸事務處	湯恬恬 海外實習長 (副國際長)		
10	產學合作處	丘添富 副處長		
11	商學與管理學院	王冠閔 院長		
12	觀光與餐旅學院暨 餐飲管理系	王耀明 院長		
13	註冊課務組	曾漢文 組長		



**僑光科技大學 105 學年度第二學期第一次校外實習委員會
簽到表**

一、會議名稱：105 學年度第二學期第一次校外實習委員會

二、會議時間：106 年 5 月 8 日(星期四) 下午 15 時

三、會議地點：雁閣樓會議室

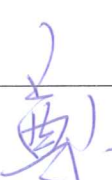
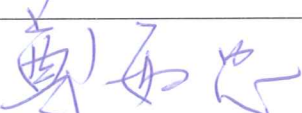
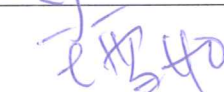
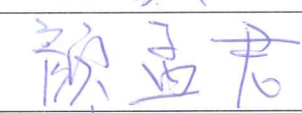
四、出席人員會議簽到：

編號	單位	姓名/職稱	簽名	備註
14	校友會代表	蔡煥桂 理事長		請假
15	商學與管理學院代表 洋基通運股份有限公司	鄭敏忠 經理		
16	觀光與餐旅學院代表 漢來美食股份有限公司	王雪如 訓練經理		
17	設計與資訊學院代表 友達光電股份有限公司	顏孟君 高級管理師		
18	實習學生家長代表	吳惠美 女士		
19	實習學生代表	陳子俞 同學		應用英語系(台灣高鐵實習生)

**僑光科技大學 105 學年度第二學期第一次校外實習委員會
簽到表**

- 一、會議名稱：105 學年度第二學期第一次校外實習委員會
 二、會議時間：106 年 5 月 8 日(星期四) 下午 15 時
 三、會議地點：雁閣樓會議室
 四、列席人員會議簽到：

編號	單位	姓名/職稱	簽名	備註
1	電腦輔助工業設計系	王焜潔 副院長		
2	國際貿易系	葉春淵 主任	葉春淵	
3	應用英語系	吳季達 主任	吳季達	
4	生活創意設計系	林淑真 主任	廖慧真	
5	企業管理系	徐孟堅 主任	徐孟堅	
6	財經法律系	徐志明 主任	徐志明	
7	旅館與會展管理系	王叔瑜 主任	王叔瑜	
8	資訊科技系	洪啟舜 主任	洪啟舜	
9	行銷與流通管理系	李國良 主任	李國良	
10	財務金融系	葉金標 主任	葉金標	
11	觀光與休閒事業管理系	張文賢 主任	張文賢	
12	多媒體與遊戲設計系	鄭瓊芬 主任	鄭瓊芬	
13	產學合作處	牛中玲 助理	牛中玲	(紀錄)
14				
15				